NEGOCIA-SE O ARMISTICIO

Diario Carioca

Fundador: J. E. DE MACEDO SOARES

Anno V — Numero 1.271 | Rio de Janeiro, Sexta-feira, 30 de Setembro de 1932 | Praça Tiradentes n.° 77

Bibliotheca Nacional — Av. Rio Branco

O Ministerio toma conhecimento de um telegramma do General Bertholdo Klinger

General Bertholdo Klinger

O Chefe do Governo Provisorio convocou o Ministerio para uma reunião ás 14 horas de hontem. A essa reunião compareceram a p e nas os secretarios de Estado.

Nesse conciliabulo foi apreciado um telegramma do general Bertholdo Klinger ao sr. Getulio Vargas, sendo, depois, fornecida á imprensa a nota que publicamos em outro local.

A ACÇÃO DO GENERAL MENNA BARRETO

Sabbado, dia 24, o general João de Deus Menna Barreto recebia do general Bertholdo Klinger, commandante em chefe das Forças Cons-

Sr. Virgilio de Mello Franco

titucionalistas, uma longa missiva sobre a situação geral do paiz e os meios que julgava poderiam ser postos em pratica afim de realizar o congraçamento da familia brasileira.

Pedia o general Bertholdo Klinger áquelle seu camarada de armas e grande amigo pessoal, que verificasse a possibilidade de um armisticio em todas as frentes de operações, como medida preliminar para a discussão de uma formula de cessação definitiva da luta militar, autorizando-o a dar os passos nesse sentido que se fizessem necessarios.

O general Menna Barreto dirigiu-se, desde logo, ao sr. Afranio de Mello Franco, scientificando-lhe da importante missão que lhe confiára o chefe revolucionario, desejoso de evitar maior sacrificio de sangue para o paiz e que mais se aggravasse a situação economica nacional

O GOVERNO TEM CONHECIMENTO DOS FACTOS

O ministro do Exterior, na reunião ministerial do mesmo dia, sabbado, 24, punha o governo ao par dos acontecimentos.

Já domingo, o sr. Getulio Vargas incumbia o sr. Virgilio de Mello Franco de ir a Rezende, afim de conhecer a opinião do general Góes Monteiro sobre o caso.

Os commandos das varias columnas dictatoriaes foram, em seguida, consultados sobre a suspensão das hostilidades.

Sr. Afranio de Mello Franco

As Condições para a Cessação das Hostilidades

UMA CARTA DO COMMANDANTE DAS FORÇAS CONSTITUCIONALISTAS AO GENERAL JOÃO DE DEUS MENNA BARRETO

General Menna Barreto

O GENERAL KLINGER DIRIGE-SE AO SR. GETULIO VARGAS E AOS GENERAES GOES MONTEIRO E MENNA BARRETO

Na vigencia dessas negociações, o commandante das forças constitucionalistas telegraphava directamente ao sr. Getulio Vargas e aos generaes Goes Monteiro e Menna Barreto.

O Commandante do Sector de Leste, logo após receber o despacho referido, telephonava ao chefe do Governo Provisorio, com quem trocou idéas sobre o conteudo da mensagem.

General Góes Monteiro

Com o Fito de Não Causar á Nação Maiores Sacrificios e Damnos Materiaes

O GENERAL KLINGER PROPÕE UM ARMISTICIO AO GOVERNO PARA SEREM ASSENTADAS AS CONDIÇÕES DE PAZ

O Cattete forneceu á imprensa a seguinte nota:

"O chefe do Governo Provisorio recebeu, hoje, o seguinte telegramma do general Bertholdo Klinger, propondo a suspensão das hostilidades afim de assentar medidas para a cessação da luta:

"S. Paulo, 29 — Dr. Getulio Vargas — Rio — Com o fito de não causar á Nação mais sacrificios de vida nem mais damnos materiaes, o commando das forças constitucionalistas propõe immediata suspensão das hostilidades em todas as frentes, afim de serem assentadas as medidas para a cessação da luta armada. (a.) General Klinger."

Após entendimento com os chefes militares no commando superior das forças em operações, generaes Waldomiro Lima e Góes Monteiro, s. ex. respondeu ao general Klinger dizendo enviasse emissario ao general Góes, que ficava com delegação para estabelecer as providencias á aceitação da referida proposta.

Só depois de assentadas essas providencias pelos chefes militares e approvadas pelo Governo Provisorio, poderá tornar-se effectiva a suspensão das hostilidades."

AS CONDIÇÕES DO ARMISTICIO

As condições do armisticio, de interesse méramente militar, serão combinadas directamente entre os generaes Klinger e Góes Monteiro.

Emquanto Durar a Crise...

O Governo Italiano Prohibiu Os Banquetes Publicos

Mussolini

ROMA, 29 (A. B.) — Segundo circular enviada a todos os recantos da Italia, pelo secretario geral do Partido Fascista, sr. Staracco, estão prohibidos todos os banquetes publicos ou manifestações identicas, em territorio italiano, devendo ser adoptadas medidas severas contra o fascistas que tomarem parte em taes festividades, durante o periodo de difficuldades financeiras por que o mundo atravessa.

A VICTORIA DE CLAUDIO CAMILLO

HUMBERTO DE CAMPOS

Nos primeiros annos do reinado de Augusto, viviam, em Roma, dois illustres soldados, notaveis pelo sangue, pela lealdade e pela bravura. Claudio Camillo era o nome de um. Constantino Severo chamava-se o outro. Tendo participado da conspiração contra Cesar, gosavam ambos de grande credito perante o povo e, particularmente, perante as legiões, pois que um havia servido na Cilicia, sob as ordens de Servilio Isaurico, e o outro havia commandado na Armenia, no consulado de Laio Lectoris. Não obstante, a severidade com que o imperador tratava os homens de armas que haviam combatido ao seu lado, facto a que se refere Suetonio no capitulo XXV da "Vida de Augusto", abria elle excepção para esses dois veteranos, que lhe davam, com permissão sua, o tratamento familiar de "companheiro".

A preferencia dada pelo imperador a Cornelio Balbo, para a realização de grandes obras em Roma, transformou, entretanto, em inimigos, esses dois eminentes homens de guerra, a quem não haviam separado, outrora, a sorte nos combates. Cornelio Balbo era esposo de Livia, filha de Claudio Camillo, e de Marcia, cujas relações com a familia Octavia eram sobejamente conhecidas em todo o bairro palatino. Constantino Severo protegia a Munacio Planco, a quem Augusto já havia confiado a construcção do templo de Saturno, e que, por isso mesmo, pleiteava a realização de obras mais vastas, que lhe fariam a gloria e a fortuna. Uma insinuação leviana de Claudio Camillo em relação a Constantino Severo, determinou o rompimento entre ambos. E de tal maneira que, em breve, Roma se dividia, e o caso particular de dois homens amigos de Augusto se transformava, de subito, em questão nacional.

Roma atravessava, por esse tempo, uma dessas crises communs entre os povos que confiam o seu destino ao exclusivo prestigio das armas. Publio Quintilio Varo havia sido derrotado na Germania por Arminio, e o Imperio inteiro soffria, abalado pela emoção, as consequencias desse desastre militar. A ordem periclitava em Roma e nas provincias. A inquietação que vinha trabalhando as legiões trazidas da Asia, explodia em motins quotidianos, que as centurias fieis ao Imperador esforçadamente suffocavam. A indisciplina crescia com a predominancia da força sobre as leis. E se Roma não foi theatro de acontecimentos assombrosos, capazes de destruir o Imperio, deve-se isso á habilidade de Augusto, cuja palavra sensata era, para os mais inflammados, uma lição constante e opportuna, de bondosa moderação.

Foi nesse ambiente que explodiu a rivalidade pessoal de Claudio Camillo e Constantino Severo. Commandando uma legião de cavallaria que acampava fora da cidade, nas proximidades da Porta Tiburtina, Constantino Severo mandou, uma noite, por intermedio de Appio Messalla, um desafio a Claudio Camillo para um combate singular, ou se assim entendesse, de tropa contra tropa, nas visinhanças da via Numentana. Claudio Camillo, que commandava outra legião de cavalleiros, deixou a cidade pela via Salaria, e foi postar-se deante, mesmo, dos aquartelamentos do seu desafiador, prompto para o combate. E este se empenhou pela madrugada, sangrento, brutal, impetuoso, como sóem ser os que se travam entre amigos que se tornaram inimigos, e em cujos peitos o vinho do affecto, azedando, se transformou no vinagre do rancor e do odio.

Ao amanhecer, verificou Constantino Severo que as suas tropas estavam irremediavelmente perdidas. Manobrando habilmente, havia Claudio Camillo conseguido sitial-as, levando-as de encontro á linha de fortificações, de modo que teriam que escolher apenas entre a morte e a capitulação. E foi pela capitulação que optou Constantino Severo, não por amor á propria vida, que a não queria sem honra, mas para poupar os seus homens, os soldados que arrastara áquella aventura, e que iam morrer não pela patria, cuja sorte não se achava em jogo, mas pela dedicação ao seu chefe, aos melindres pessoaes do seu general.

Pela segunda vez foi Appio Messalla incumbido de uma embaixada militar. Enviado a Claudio Camillo com o pedido de paz, atravessou as linhas que delimitavam os dois campos, e apresentou ao vencedor a proposta do vencido. Constantino Severo entregava-se prisioneiro. E entregava os seus homens. Pedia, entretanto, para elles a vida. Os seus soldados entregariam as armas e os cavallos, e iriam em liberdade. Apenas elle se offerecia, com a sua espada, o seu escudo, o seu cavallo e a sua vida, áquelle que o derrotara. Isso, e nada mais.

Appio Messalla era, porém, como os dois contendores, amigo de Augusto. Enviado por Constantino Severo a Claudio Camillo, partiu com antecipação, e, correndo ao Palatino, communicou ao Imperador os graves acontecimentos da noite, as consequencias da batalha travada, e a proposta do vencido.

— Ide, e trazei á minha presença Claudio Camillo, — ordenou-lhe o Imperador. — Que nenhum soldado se mova, e nenhum dardo seja despedido por mão de romano, antes que elle venha ao Palatino.

Ao entardecer desse mesmo dia, de regresso do entendimento com o Imperador, reassumia Claudio Camillo o commando da sua cavallaria, e mandava a resposta a Constantino Severo. A capitulação era acceita. Que elle viesse ao seu acampamento.

— Aqui me tens! — disse o vencido, o rosto alto. — Venceste, sou teu. Aqui tens a minha espada e a minha vida. Peço-te, apenas, que deixes viver os meus soldados, que são romanos, como os teus.

Um sorriso de bondade adoçou a phisionomia do general victorioso.

— Tranquillisa-te, Constantino Severo, — disse-lhe. — A capitulação da tua espada, e a da espada dos teus soldados, não me preoccupam, nem ao Imperio. As armas não constituem nenhum perigo para a ordem si não as manejam os homens. Não é teu braço, pois, nem o braço dos teus soldados, que eu preciso desarmar. Elles iriam buscar novas espadas, e viriam atacar-me de novo. O que eu preciso desarmar, é o teu coração, e o delles. Porque, emquanto os corações não se desarmam, emquanto as almas têm fome e sêde de vingança, de que vale a paz, de que vale a cessação da guerra, senão para deixar que o vencido repouse, e se torne ainda mais forte, para atacar o vencedor? Conserva, pois, a tua espada, para o serviço do Imperio e da grandeza romana. O que me interessa nesta hora é a sinceridade do teu juramento de paz. Juras, pela tua honra de soldado e de cavalleiro, que a tua alma está limpa de rancóres?

— Juro-te sobre o corpo dos meus soldados mortos.

Claudio Camillo atira para um lado a sua propria espada.

— Se assim é... — diz.

E avançando para elle, os braços abertos:

— Que o teu peito bata de encontro ao meu peito, meu irmão!...

HONTEM

O Tempo

Temperatura maxima 28,6.
Temperatura minima, 20,0.

CAMBIO:

O mercado de cambio abriu, e funccionou estavel, continuando sem negocios de interesse. O Banco do Brasil declarou sacar a 5 17|64 d. e comprava a 5 47|128 d. Ficou o mercado, no primeiro fechamento, sem alteração.

Foi affixada a seguinte tabella:

A 90 d|v. — Londres, 5 17|64 d. (libra, 45$578).

A' vista — Londres, 5 7|32 d. (libra 45$988); Nova York, 13$310; Paris, $536; Suissa, 2$641; Allemanha, 3$262; Italia, $701; Portugal $431; Hespanha 1$120; Belgica ouro 1$901; Buenos Aires papel 3$526 e Montevidéo 6$511.

Comprava coberturas ás seguintes taxas:

A 90 d|v. — Londres 5 47|128 d. (libra, 44$680); Nova York 12$960; Paris $503; Italia $660 e Allemanha 3$045.

A' vista — Londres, 5 41|128 d. (libra, 44$080); Nova York 12$960; Paris $509; Italia $669, e Allemanha 3$105.

Cabogramma — Londres, 5 19|64 d. (libra 45$289) e Nova York 13$050.

CAFE':

O mercado desse producto funccionou, em condições de pouca firmeza, isto é, mais calmo.

Comtudo, os possuidores se mantiveram ao preço anterior de 13$000 por dez kilos de typo 7, limite a que foram realizados os negocios sobre o disponivel.

A procura esteve desenvolvida e mesmo mais animada, pelo que se venderam 11.435 saccas na abertura e mais 1.972 á tarde, no total de 13.407 contra 10.694 de vespera. Os embarques foram de maior vulto e o mercado fechou com melhores tendencias.

Cotações:

Typos	Por dez kilos
Typo 3	15$000
Typo 4	14$500
Typo 5	14$000
Typo 6	13$500
Typo 7	13$000
Typo 8	12$500

Pauta semanal 1$300 por kilogramma; imposto, ouro (Estado de Minas) 4$657; idem, do Estado do Rio de Janeiro, 6$500.

ASSUCAR:

As condições desse mercado eram pouco promissoras, pois funccionava elle sem maior procura e com tendencias para a baixa. Comtudo, os preços ficaram inalterados e o movimento consiste de 2.049 saccas de saidas e não houve entradas, sendo o stock de 36.244 ditas.

Cotações por 60 kilos: Branco crystal, 38$ a 39$; Demerara, 33$ a 34$; Mascavinhos, 33$ a 34$; e Mascavos, 25$ a 28$000.

Nos Estados

BAHIA — Falleceu, em Itabuna, o dr. Manoel de Souza Bastos.

— A imprensa da capital annuncia que, a partir de dois de outubro proximo, os aviões da Companhia Panair farão escala por Aracaju'.

No Exterior

Foi completamente dominado o movimento contra-revolucionario irrompido na cidade chilena de Antofogasta.

— O marechal Henry Robert Brooke Pophan foi nomeado commandante em chefe da defesa aerea da Inglaterra.

— Segundo os resultados officiaes das eleições da Grecia, são considerados eleitos cento e dois liberaes e noventa e seis populistas.

— A Cruz Vermelha dos Estados Unidos enviou grande quantidade de viveres e medicamentos para os flagellados do furacão que varreu Porto Rico.

— Mil e quinhentos moinhos deixaram de trabalhar na Hungria, em signal de protesto contra a lei que reforça o controle sobre a moagem no paiz.

— O physico Brasch informou ao Congresso de Medicos Allemães, reunido em Wiesbaden, que conseguiu separar os atomos do chumbo.

— Registraram-se, no Chaco, novos e sangrentos encontros entre tropas bolivianas e paraguayas.

— O navegador solitario Alain Gerbault deixou o porto de Marselha, fazendo-se ao largo, com destino desconhecido.

LOTERIAS

BAHIA:

4726	50:000$000
15153	5:000$000
10809	2:000$000
12752	1:000$000
10790	1:000$000

Festa da Harmonia

A Sociedade Theosophica no Brasil realizará, no proximo sabbado, 1º de outubro, ás 20 horas e meia, no salão nobre do Club Militar, á Avenida Rio Branco, um sarão litero-musical, commemorativo do anniversario natalicio da eminente dra. Annie Besant, presidente da Sociedade Theosophica Mundial, sob a expressiva denominação de "Festa da Harmonia", que bem caracteriza o caracter abnegado e altruista da referida senhora.

A entrada é franca.

O SYMBOLO DA SAUDE

Tonico dos musculos
Tonico do coração
TONICO DOS NERVOS
TONICO DO CEREBRO
DYNAMOGENOL
Gerador de força
E' um producto do
Laboratorio Sian

VIDA MUNDANA

LETRAS E ARTES

Será inaugurado amanhã, no Palacio Hotel, a exposição de quadros da pintora Sylvia Meyer.

— A Academia Brasileira de Letras realizou, hontem, uma sessão publica, commemorativa do centenario de Walter Scott.

— "A fragata Nictheroy", a notavel obra de Théo-Filho, continua a obter grande exito de livraria.

ANNIVERSARIOS

Fazem annos hoje:

As senhorinhas — Alzira Penteado; Dulcina Vasconcellos e Olindina Mendonça de Carvalho.

As senhoras — Nair Cunha de Menezes; Julia da Costa Guimarães e Lolita Maria da Cunha, esposa do tenente Waldomiro C. Cunha.

Os senhores — Coroneis Julio Fróes e Maciel Monteiro; Martinho Mourão; Pio de Carvalho Azevedo; drs. Edgard Ribas Carneiro e Victor Leivas.

NOIVADOS

Acaba de contratar casamento com a senhorinha Mercedes Soares Peres de Castro, o academico de direito Affonso Gomes Maggioli.

CASAMENTOS

Terá logar, hoje, ás 10 horas, na matriz de N. Senhora da Paz, em Ipanema, o enlace matrimonial da senhorinha Aristotelina Gama, filha do dr. Alfredo Maigre da Gama e da sua esposa, d. Antonietta C. Maigre da Gama, com o 1º tenente da Armada Francisco de Paula Oliveira Junior, filho do dr. Francisco de Paula Oliveira, e de sua esposa, d. Carlota B. de Oliveira, já fallecida.

No acto civil, que terá logar na residencia dos paes da noiva, ás 9 horas, servirão de paranymphos por parte da noiva, o dr. Francisco de Paula Oliveira e a viuva dr. Aristoteles Calaça, e do noivo, o dr. Alfredo Maigre da Gama e exma. esposa; e no acto religioso servirão de testemunhas: da noiva, o coronel dr. Mario Pinheiro Bittencourt e exma. esposa, d. Maria Thereza de Bittencourt, e do noivo, o dr. Euzebio de Paula Oliveira e sua exma. esposa.

Os noivos, logo apóos a cerimonia religiosa seguirão para Petropolis, em viagem de nupcias

FESTAS

O Botafogo F. C. realizará depois de amanhã, em sua séde, um jantar dansante.

— No proximo dia 1 de outubro, haverá, no salão nobre do Club Gymnastico Portuguez, á rua Buenos Aires, uma gande soirée theatral, promovida pelo Club Austria. Em seguida, haverá baile, sendo as dansas iniciadas á meia noite.

EM ACÇÃO DE GRAÇAS

Como se vem fazendo ha annos na data de 30 de setembro um grupo de devotos de S. Jeronymo, manda rezar missa, na egreja do Rosario em louvor a este Santo e acção de graças pelos beneficios que lhes occorre durante o anno. A missa será celebrada ás 9 1|2 horas e a commissão deste anno está assim constituida: Isaura B. Gouvêa, Ephigenia de Assumpção, Josepha Salgado, João Clemente, Clemente José da Silva e Alvaro E. da Costa.

VIAJANTES

Pelo vapor "Poconé", segue, hoje, para o Norte, o sr. Eurico de Oliveira, director-proprietario da "Continental Film", que vae filmar aspectos da secca em diversos Estados do nordeste brasileiro.

Radios, Discos e Victrolas
a longo prazo
A MELODIA
R. GONÇALVES DIAS, 40

Certa revista buonairense, que evidentemente não morre de amores por estes tristes bugres de terras brasileiras, representou-nos em caricatura allegorica, por uma creoula de beiçola pendente, trunfa encarapinhada e indumentaria africana.

Já não nos devemos surpreender com a deselegante aggressividade de alguns foliculários e desenhistas das margens do Prata — tão repetidas têm sido, embora não a endosse a immensa maioria dos nossos estimaveis vizinhos. O que nos consola é que taes grosserias são de tão flagrante imbecilidade que não logram perturbar-nos o somno, o appetite e o bom humor, ou siquer arranhar-nos as susceptibilidades de gente bem educada.

Mas, pesando as coisas com justo criterio, força é convir que nós mesmos contribuimos, fóra das fronteiras, para essa tóla insistencia de sermos tidos pela má fé estrangeira como um povo de pretos e mulatos. Recorra o leitor sem grande esforço as suas reminiscencias : o caso é de fresca data. Recordemol-o. Na ultima temporada carnavalesca organizou-se, com bulhenta publicidade, sob a iniciativa de conspicua associação e jury de notorias expressões artisticas, um concurso de cartazes de propaganda do grande baile "masqué" do Municipal. Seria uma festa de incontrastavel elegancia, especie de certame exponenciador dos nossos requintes sociaes, do nosso apuro no respeito ao codigo de mundanismo em vóga nos centros em que elle se exprime pelos seus indices mais impressionantes de belleza e distincção. E é claro que só se representaria ali o que de mais genuinamente chic possue a sociedade carioca.

Pois, senhores, nesse concurso de reclame artistico, conquistou o primeiro logar, o primeiro premio, todas as honras e todos os proveitos — o cartaz que exhibia uma tremenda creoula enxundiosa e beiçuda — quasi tão horrenda como aquella em que nos incarnou, com o seu lapis malcriado, o caricaturista argentino.

Se aqui, dentro de casa, assim nos vêm os nossos artistas — que nos é licito esperar das concepções dos estrangeiros ? — FANTASIO.

ENFERMOS

Acha-se enferma, em resultado de um grave accidente no ultimo ensaio da Symphonia de Beethoven, no Municipal, a illustre pedagoga belga, grandemente relacionada na nossa sociedade, sra. Alicette van der Nart de Beltran, que foi recolhida, por gentileza após os curativos da Assistencia, na casa da sra. Rosenberg, em Copacabana.

O sr. Burle Marx, e a colonia allemã aqui domiciliada estão procurando auxiliar materialmente a distincta educadora que no seu leito de dôr mostra-se muito reconhecida á essa bondade.

LUTO

MISSAS

Será celebrada, hoje, ás 9 1|2 horas no altar-mór da egreja do Bom Jesus do Calvario (rua Uruguayana, esquina de General Camara), a missa de 30º dia em suffragio da alma do commerciante desta praça sr. Manoel José Alonso, mandada celebrar pela sra. dona Isabel da Rocha Alonso e José e Antonio Ferreira de Sá Alonso, respectivamente viuva e irmãos do extincto.

Viagens de estudo a Paredão

Attendendo ao pedido de algumas firmas interessadas no projecto de electrificação da Estrada de Ferro Central do Brasil, o director da referida ferrovia facultará as mesmas a viagem de estudos ao local do Rio Parahyba, denominado Paredão.

As firmas deverão comparecer ainda esta semana, afim de afixar a data da referida viagem.

THEOSOPHIA

Na séde da Loja "Renascença", da Sociedade Theosophica no Brasil, á rua 24 de Maio numero 1355 (esquina Joaquina Meyer), realiza-se, sexta-feira, 30, ás 20 horas, uma conferencia pelo sr. Oswaldo Silva, tendo por thêma "A Religião Mahometana".

A entrada é franca.

Musica

ASSOCIAÇÃO BRASILEIRA DE MUSICA

Como é natural, vem despertando um grande interesse a primeira conferencia do curso sobre "Historia dos Costumes" que deve effectuar, no dia 4 de outubro, ás 17 horas, no Instituto de Musica, a professora Antonietta de Souza.

Como já publicamos, a conferencia será publica e pertencerá á serie de estudos de "Extensão Universitaria", como aliás se passa em todas as conferencias promovidas pela Associação Brasileira de Musica.

Segundo fomos informados hoje, a palestra da distincta artista será illustrada com projecções luminosas, o que muito virá contribuir para a facilidade de compreensão dos assumptos que serão expostos.

CINEMA

VAMOS VER BREVE...

"Scarface", que o Eldorado vae exhibir segunda-feira, mostra ao vivo o que é essa chaga social que corróe o organismo de uma das maiores nações da terra.

Mostra-a para combatel-a, para desilludir o povo da falsa idéa que elle tem do bandido.

"Scarface" é assim um superfilm

Claudia Dell, figura de destaque no "cast" de "Mercado de escandalos"

empolgante, que tem sobre os demais a vantagem inconteste de ser real, e não criação da inauguração.

"Scarface" foi filmado pela United Artists, e tem como principaes interpretes quatro artistas que já ingressaram definitivamente no ról das estrellas de primeira grandeza: Paul Muni, Ann Dvorak, Karen Morley e Boris Korloff.

O typo de belleza padrão agrada mas não perturba.

Dizem mesmo que a belleza classica é aquella que não provoca, que não exalta, que agrada aos olhos

Carole Lombard, a loura adoravel que o Imperio apresentará em "Tu és a unica"

mas que deixa inalteraveis os demais sentidos; belleza que a gente póde admirar calmamente, serenamente, detalhando as linhas por isso que os nervos, deante della, ficam inalteraveis.

Mas não é desse typo a belleza de Lilian Harvey a mulher loura admiravel que o Rio vae ver, brevemente, em "A Caminho do Paraiso", o film magnifico que o Programma Art vae apresentar no cinema Broadway.

Lilian tem o typo da belleza exotica da belleza rara, que a gente não define mas a cujo poderio e prestigio qualquer mortal se curva.

Ella possue uma belleza que fala aos sentidos, que impressiona e o seu olhar, meio velado pelos cilios espessos é desses que não se esquecem mais, que fica a verrumar a alma.

A serie de bons espectaculos que a Universal tem apresentado este anno, continua a sua marcha victoriosa.

"Mercado de Escandalos", é o novo film que vae continuar o successo alcançado com Frankenstein" e "A Leste de Borneo", sem contar com tantos outros films que agradaram sobremodo.

O Pathé Palacio, dentro de poucos dias vae apresentar este trabalho de Charles Bickford e Rose Hobart.

Os jornaes de Nova York, de data mais recente, trazem noticia de que a Paramount manteve no seu elenco artistico Carole Lombard com quem acaba de fechar contrato por praso indefinido.

Carole é o que se póde chamar uma "estrella" de boa estrella. A' assignatura do seu contrato anterior, seguiu-se logo a sua designação para o papel principal de "Tu és a unica!" em que a havemos de ver na semana proxima no Imperio, ao lado do Chester Morris.

Quando se pensa que essa artista, ha apenas dois annos, era apenas uma "bathing beauties", como tantas outras das que Mack Sennett fez apparecer nas suas comedias...

A FIGURA DE ANNA STEN — EM "KARAMASOFF"

Anna Sten

Dostoiewski, descrevendo em sua obra immortal "Os irmãos Karamasoff" a figura de Cruschenka, quando a viu Aliocha, diz : — "Uma mulher encantadora. Era mais que bonita, porque era muito bella. Uma belleza russa das que provocam muitas paixões. Estatura, bastante elevada, forte, com gestos elasticos e suaves, como que enlanguecidos em uma doçura harmonizada que era como a de sua voz. Tinha vinte e dois annos. A pelle muito branca, com reflexos rosa pallido. O labio superior mais fino, denotando alto grau de sensualidade; uma magnifica cabeleira castanha muito abundante, sobrancelhas negras, soberbos olhos azulados e cilios longos. Quem a visse jamais deixaria de se lembrar do seu rosto de belleza satanica".

E essa mesma figura que Ozep, o grande director russo escolheu para a sua Gruschenka, para aquella que elle apresenta no seu film soberbo — como a obra de Dosteisski — "Karamasoff". Ella é Anna Sten, essa artista formosissima que estamos vendo hoje mesmo no programma do Odeon, e continuaremos a ver na proxima segunda-feira, como heroina de "Karamasoff". E digamos que a belleza e a arte de Anna Sten, já a levaram para a America do Norte, onde ella vae fazer, ao lado de Ronald Colman, esse mesmo papel de Gruschenka !

Elle era da India — de origem humilde, antigo mendigo das ruas de Calcutá, embora agora fosse um

Ramon Novarro, o "astro" bem amado de "O filho do Oriente", da Metro

dos mais poderosos homens da terra do Ganges.

Ella era uma flor da aristocracia da America.

Conheceram-se, amaram-se, adoraram-se. No ambiente romantico e magico daquellas terras mysteriosas e seductoras elles conheceram momentos felizes, completamente entregues á ternura e á ventura de se adorarem e de cada vez se quererem mais...

Mas veiu um dia em que a felicidade não poude continuar.

Exigiram a separação. Cada qual para seu lado — com a sua raça, com as convenções de cada estirpe.

E elles tiveram que se dizer... Mas aquelle amor era tão grande, tão fórte, que o mundo sem alma que os separára — não conseguira anniquillar aquelle amor — e agora, separados, longe, ainda mais um pertencia ao outro!

Adoravam-se mais ainda — cada qual guardando apaixonado, dentro dos olhos, a imagem bem-amada e inconfundivel!

E' assim "O Filho do Oriente", o film todo-romance, que a Metro Goldwyn Mayer vae estrear segunda-feira no Palacio Theatro.

O publico do Rio, encantado, vae penetrar nas mil subtilezas que fizeram desse film uma das contribuições mais preciosas de Novarro para o Cinema Romantico...

Quem não gosta de Chester Morris — esse galã admiravel que tem surgido em tantos films, sempre tão expressivo, tão sincero? Lembram-se delle em "A Divorciada", ao lado de Norma Shearer? Que "performance", hein? Pois Chester Morris vae surgir, agora, num papel egualmente fórte e impressionante: o papel de maior "victima" do feitiço da "Mulher de Cabellos de Fogo".

Quando o Palacio (dia 10 de outubro) estrear esse film feiticeiro, os "fans" vão vel-o ás voltas com as mil tentações de Jean Harlow...

CLINICA DE VIAS URINARIAS

Dr. Samuel Kanitz

Membro da Sociedade de Urologia da Allemanha, ex-assistente dos professores Lichtemberg, Lewin Joseph de Berlim e Haslinger, de Vienna. Especialista : em doenças dos Rins, Bexiga, Prostata, Urethra, Doenças de Senhoras, Diathermia, Ultra Violetas. Consultorio : 7 de Setembro, 42, Sob., das 13 ás 16 horas. Phone : 4-4493.

HOJE

O Tempo

Districto Federal e Nictheroy:
Tempo — Instavel, sujeito a chuvas e trovoadas.
Temperatura — Estavel á noite e ligeira ascensão de dia.
Ventos — Variaveis e frescos por vezes.
Trajecto Rodoviario Rio-S. Paulo:
Tempo — Instavel, sujeito a chuvas e trovoadas.
Temperatura — Estavel á noite e em elevação de dia.
Ventos — Variaveis e frescos.

Navios a chegar

CAMPANA — Francez, entre 11 e 12 horas, de Genova e escalas.

ANNIBAL BENEVOLO — Nacional, ás 7 horas, de Porto Alegre e escalas.

WESTERN WORLD — Americano, ás 7 horas, de Nova York.

ITAPERA — Nacional, entre 10 e 11 horas, de Cabedello e escalas.

LIPARI — Francez, ás 14 horas, de Genova e escalas.

MURTINHO — Nacional, ás 7 horas, de Penedo e escalas.

GENERAL SAN MARTIN — Allemão, pela manhã, do Rio da Prata.

TOCANTINS — Nacional, ás 7 horas de São Francisco.

ITABERA' — Nacional, ás 7 horas, de Porto Alegre e escalas.

Navios a partir

WESTERN WORLD — Americano, á tarde, do Armazem 18, com destino a Buenos Aires e escalas.

CAMPANA — Francez sem hora determinada, do Armazem 16, com destino ao Rio da Prata.

POCONE' — Nacional, ás 10 horas, do Armazem 14, com destino a Belém e escalas.

GUARATUBA — Nacional, á tarde, do Armazem 14, com destino a Manáos e escalas.

Mais uma escala da Panair

A Panair do Brasil, S. A., resolveu incluir, a partir desta semana, a cidade de Aracaju' entre os seus pontos regulares de escala.

Com isto, o numero de cidades brasileiras que recebem os beneficios das communicações rapidas, do serviço de passageiros, encommendas e correspondencia, offerecido pela Panair, augmentou para 20, abrangendo todos os Estados de Norte a Sul, ou seja do Pará ao Rio Grande.

A correspondencia aerea destinada á capital de Sergipe era transportada, até agora, via Bahia, com grande desvantagem para os interessados. A partir desta semana, esse inconveniente desapparece, ao mesmo tempo que um novo e valioso serviço, o de "encommendas expressas", torna-se possivel. Quasi todas as mercadorias imaginaveis, dentro de limites muito amplos quanto ás dimensões e pesos, podem ser transportadas em poucas horas para e de Aracaju', por um preço que compensa generosamente e tempo ganho.

Os hydro-aviões farão escala em Aracaju' nas terças-feiras á tarde, em viagem para o Sul, e nos domingos pela manhã, com rumo ao Norte.

O Modelo do Dia

Original de Mme. CARVALHO, Directora do Lyceu Imperio — Desenho especial para o DIARIO CARIOCA

PARA O VERÃO

Vestidinho em "shantung" branco, para os nossos creançinhas dias de calor. Peitilho e motivo da manga imbutidos da propria fazenda, trabalhados em bandas abertas. Grandes botões de madreperola.

ALLELUIA

Póde-se, creio eu, falar na paz que alvorece. Falar com o coração bem alto, sobrepairando odios, aggravos, amarguras, unico meio digno de festejar, por emquanto dentro da alma, o amanhecer que chega.

Vejo a Patria numa resurreição e, á roda de suas feridas, de sua carne mortificada, todos os filhos, um momento cruelmente separados, mas logo, de promppto, em holocausto á sublime victima, abrindo o peito ao congraçamento e á fraternidade.

Não ha ainda, na linha obscura do horizonte, um lampejo matutino preciso, uma radiação perceptivel e definivel; ha apenas a certeza de que a noite, a terrivel noite, atormentada de pesadellos, vae findando: e é bastante.

E' bastante para o nosso primeiro allivio, nessa noite de quasi tres mezes que, pelo vulto das lagrimas, do luto e da dôr, em que se fez inexoravelmente prodiga, foram tres seculos, extremamente atrozes e cruciantes.

Não raiou ainda a aurora, mas a certeza de que a noite vae findar já nos traz a sensação da luz vivificadora, a impressão da claridade maravilhosa, a cujo calor se hão de fundir as paixões e se ha de solidificar a nebulosa da concordia renascente.

Nesta hora de intima alegria, vejo e sinto apenas a Patria, que parecia envolta num sudario, e parece-me agora coberta de rosas, subitamente desabrochadas sobre as chagas do seu corpo, para escondel-as e saral-as.

Essas rosas não têm na côr das petalas o sangue que ella verteu, nem no perfume os suspiros que exhalou, nem na frescura o rocio da sua agonia.

São essas rosas e crystallização ineffavel das preces e dos votos de milhares de mães, esposas, noivas e irmãs; a floração de todas as supplicas e esperanças de um povo colhido de subito na maior tormenta da sua vida e na mais dura provação do seu destino.

E' assim que eu a vejo, sinto e oiço, a esca Patria incomparavel e generosa. No momento em que vae dardejar o sol fecundador, quando todos nos voltamos para o levante, impacientes pela barra da manhã, ella não se levanta da trincheira devastada para esqualida, chagada, sangrenta, implacavel, apontar ao nosso remorso sepulturas e cadaveres, lares orfanados e riquezas destruidas, como se nos dissesse:

— E' a vossa obra !

Não. Já a encontramos de pé, magnanima, serena, misericordiosa. Onde suas feridas ? Não as vemos. Onde o sulco do seu sangue ? Não existe. Onde o vinco do seu pranto ? Ninguem descobre.

O que suppunhamos que seria mortalha, é a tunica de rosas com que se enfeitou para ser aos nossos olhos de filhos o que são todas as mães que mais soffrem e mais choram, sem nunca desilludir-se: a inegualavel graça, a perfeita belleza que só na maternidade existe, e tanto mais existe, quanto mais padece.

Então, a sua voz nos fala, a sua voz que é o éco do carinho mais puro e do perdão mais humilde:

— Vêde: nada soffri. Mais soffrestes vós. Estas rosas, que abotoaram e abriram sobre minha carne, attestam vossas angustias. Deus as fez com as vossas orações afflictas, que foram ouvidas e attendidas. Agora, se acreditaes nas dilacerações do meu corpo, tende cuidado: não as revolvaes, porque, então, immensa seria minha dôr. As feridas que se revolvem não cicatrizam. Deixae-as commigo, se imaginaes que as tenho. Proprio das mães é o egoismo do penar, vendo e ouvindo, em torno, felizes os filhos.

Muitas vezes, a felicidade dos filhos é a pena das mães — e como se acreditam ellas tocadas pela gloria, e pela santidade! Não me furteis esse instante de bemaventurança. Ignorae o que houve, para que eu não mais vos veja apartados, uns contra os outros. Nunca mais! Escutai: nunca mais! Nunca mais!

Assim supponho ouvir a grande Mater perdoadora. Assim a compreendam e attendam os homens do destino.

Deante de nós, que trajectoria! Como, sem fraternismo leal, reporemos no roteiro, de que se desviou a nossa adolescencia de povo? Como o nosso logar ao sol, na competição inevitavel do mundo, nós o conservaremos sem paz, sem ordem, sem trabalho, sem construcção, sem desprendimento, sem ideal, sem energia intacta?

Faço estas reflexões tumultuarias com o coração em tumulto á leitura dos vespertinos de hontem. Escrevo á noite, mas, irreprimivelmente, vou á janella espiar o levante. Como tarda a alvorada!

RICARDO PALMA

Proteccionismo Necessario

AOS espiritos que se caracterizam, ao mesmo tempo, pela bravura e pela vaidade, repugna sempre o meio termo, são antipathicas as doutrinas de indole eclectica.

Seu orgulho e sua coragem fazem-n'os inclinar-se irresistivelmente para as theorias extremistas e radicaes, aquellas cuja defesa é mais difficil e cuja victoria, consequentemente, dará maior gloria.

Entretanto, póde-se dizer que o eclectismo, sendo a suppressão de todos os excessos prejudiciaes ou apenas inuteis, sendo a adaptação perfeita das idéas do homem ás leis inflexiveis da natureza e da vida, constitue uma das mais authenticas expressões da sabedoria, é a propria concretização do bom senso.

Uma das illustres figuras do nosso Exercito, o tenente-coronel Godofredo de Faria, que se classificou, desde muito e de modo altamente lisonjeiro, entre os estudiosos das coisas economicas deste paiz, acaba de articular verdadeiro libello contra o proteccionismo brasileiro, fonte principal, senão exclusiva, segundo elle, dos disturbios profundos registrados presentemente na existencia nacional.

Poucos dias atraz, focalizando essa materia, emittia o DIARIO CARIOCA um parecer que não afina, em absoluto, pelo desse brilhante militar e consagrado publicista. E' que preferimos ficar a distancia egual tanto dos adeptos como dos inimigos das barreiras alfandegarias e propor a conservação destas, com o minimo de altura exigido por interesses da nacionalidade, cuja negação já se tornou impossivel, e cujo sacrificio, portanto, representaria uma negligencia culposa, senão positivamente um crime.

O espectaculo da actualidade universal não nos permitte duvidas sobre o muito que aos varios povos cumpre fazer, para não ficarem expulsos dos mercados consumidores. Afigura-se-nos de um flagrante anachronismo o enthusiasmo do senhor Godofredo de Faria pela escola que preconizava o "laissez aller, laissez faire". Vivemos numa edade que impoz o uso corrente da expressão "politica economica". O mecanismo engenhosissimo, posto que singello, das compensações e retribuições, póde servir admiravelmente á montagem de formidaveis intercambios. E ás tarifas representam o "argumentum baculinum" de que nenhuma nação deve privar-se por inteiro, nesse dominio, além de serem o proprio vehiculo das melhores conciliações possiveis dos interesses em luta — aquellas promovidas de accôrdo com o principio "facio ut facias".

Revistas e Publicações

FON-FON

Entre os nomes que collaboram na primeira edição de outubro de "Fon-Fon", podemos citar os de Elias Lopes, que assigna a chronica de abertura do texto; Lucia de Moraes, que escreveu "Um caso de amor", Eduardo Tourinho, que figura com uma linda poesia intitulada "Quixote e Sancho", e Edwaldo Calmon, com um formoso poema em prosa — "Porque eu amo o Rio Doce".

A reportagem photographica da prestigiosa revista carioca apresenta, além de aspectos ineditos dos acontecimentos revolucionarios, flagrantes da Festa da Arvore, no Horto Florestal da Gavea, da visita da fragata argentina "Presidente Sarmiento", da posse do novo ministro da Educação, e de outros factos mundanos, sportivos e artisticos da semana.

FRU-FRU

Encantadora, nas suas cento e doze paginas, a edição de "Fru-Fru" correspondente ao mez de outubro. Na capa um motivo sentimental, artisticamente desenhado a cores e em toda ella a leveza e a graça de assumptos tratados com intelligencia e espirito.

De sua materia é justo destacar, pela forma por que são apresentadas — a secção de turismo, onde são narrados episodios interessantes occorridos em Africa, a chegada ao Rio do "Conte Biancamano"; uma peça completa de theatro, "A primeira Rosa"; a bella trichromia de abertura: a secção de Sciencias, com um excellente e moderno estudo de Charles Richet sobre o Espiritismo e racional explicação dos phenomenos respectivos; os meios modernos da salvação; radio e aviação; o terrivel agente da malaria; a lenda da Atlantida; radio telephonia; uma victoria de Marconi em ondas ultra-curtas; zoologia: a arte scenica dos grandes simios; geologia; barreiras de gypso em João Pessôa; as artes: a triste situação dos artistas em Paris; original criação decorativa de um bar moderno; Lissy Gladys, bailarina dos nossos theatros; Curiosidades historicas, por Bulcão Junior; monumentos da Italia; lindas pequenas nas Furnas da Tijuca; Da mulher e para a mulher: vestidos, chapéos, maillots, a sociedade, o lar e a belleza; varios contos e narrativas.

"Fru-Fru" se encontrará á venda, a partir de amanhã, nos logares de costume, ao preço habitual de 2$000.

A assistencia a jornalistas

SOCCORROS GRATUITOS EM CASO DE ACCIDENTES

A Associação Brasileira de Imprensa vem de dirigir aos drs. Gastão Guimarães e Dionysio Cerqueira, respectivamente director geral da Assistencia Municipal e do Hospital do Prompto Soccorro, officios de agradecimentos. O do primeiro está assim redigido:

"A Associação Brasileira de Imprensa que já tinha escripto no ról dos seus maiores servidores o nome de v. s. faltaria á verdade se affirmasse que ficára surpreendida com o ultimo e nobre gesto que acaba de ter em favor de uma classe que tanto necessita, por suggestão do dr. Dionysio Cerqueira, reservando um certo numero de leitos para repouso e cura dos jornalistas quando feridos na faina quotidiana de sua agitada profissão. Não nos surpreendeu: como confirmação de innumeras gentilezas que tem tido para com a nossa classe, que de muito já lhe é devedora e reconhecida".

Ao dr. Dionysio Cerqueira dirigiu-se a A. B. I. nestes termos:

"A Associação Brasileira de Imprensa, onde v. s. gosa de tantas sympathias, pelo modo captivante com que sempre tem accudido aos appellos de nossos associados, não encontra palavras para agradecer seu nobre gesto, suggerindo ao illustre director da Assistencia Municipal a concessão de alguns leitos para serem hospitalisados, nossos consocios quando necessitem de soccorros por accidentes. Acto tão digno, ennobrece v. s. e o torna credor da gratidão de nossa classe, nos tocando profundamente o coração. Elle revela ainda a nitida compreensão que tem v. s. dos serviços da Assistencia, facilitando-os a uma das classes que mais se expõem ao perigo das ruas, por seu labor movimentado, ao memo tempo que das menos providas dos recursos da fortuna. Saude v. s. com os agadecimentos de todos. — *Herbert Moses*".

Feira de Amostras de Bello Horizonte

As passagens com abatimento de ida e volta, para os visitantes da Feira de Amostras de Bello Horizonte, ficam prorogadas até o dia 10 de outubro futuro, sendo as voltas de Bello Horizonte validas até o dia 15 do referido mez, segundo circular expedida pela Central do Brasil.

Pela Prata de Casa

Logo ao divulgar-se a noticia de que a Caixa Economica vae construir, para a sua installação definitiva, um arranha-céo no terreno da rua 13 de Maio recentemente adquirido, duas idéas foram agitadas, qual mais opportuna e justa: a de ser escolhido em concurso o plano da edificação projectada, e a de só terem accesso a tal competição architectos patricios.

Sr. Solano Carneiro da Cunha, director da Caixa Economica

Certames dessa natureza precisam, devem tornar-se de rigor, sempre que se trate de construcção a cargo dos poderes publicos, visto como têm estes a obrigação de offerecer estimulos profissionaes de cujo enthusiasmo depende o avanço da civilização brasileira por um dos aspectos de maior saliencia, de maior objectividade.

No facto de assim não se proceder systematicamente, póde-se, mesmo, apontar um dos maiores absurdos das normas a que os governantes, entre nós, vêm obedecendo.

Egualmente logico e razoavel parece que os architectos estrangeiros sejam excluidos do concurso em questão.

Já é tempo de reagirmos contra os excessos de um liberalismo em que nenhum povo nos imita e secunda.

Nossa hospitalidade vale por espectaculo que é sem par em todo o universo, mas por effeito do qual grangearemos antes manifestações de despreso do que provas de reconhecimento.

Entre as demonstrações odiosas de xenophobia e uma completa equiparação dos advenas aos nacionaes, como essa por nós praticada, existe margem para qualquer coisa de mais equilibrado e sadio, que dos dois extremos egualmente se distancie.

Nenhuma lei do Brasil véda o exercicio da profissão de architecto por estrangeiros, e dahi a liberdade em que ficam os snobs de, nesse particular, preterir a "prata de casa", por systema.

Não é muito, não é, pois, demais que, pelo menos em casos como o acima figurado se crie um privilegio a favor dos architectos brasileiros.

Associação Brasileira de Imprensa

SESSÃO DA DIRECTORIA — A VISITA DO MINISTRO DO SUPREMO TRIBUNAL DE JUSTIÇA A' A. B. I. — CARTEIRA DE JORNALISTAS

Reuniu-se no sabbado, 17, a directoria da Associação Brasileira de Imprensa, em sessão ordinaria sob a presidencia do sr. Herbert Moses, estando presentes os srs. João Mello, Arthur de Guaraná, Paschoal Ferrone e Carlos Manhães.

Na hora do expediente, o sr. Moses congratulou-se com a casa pelo facto auspicioso, occorrido poucas horas antes, em que a directoria e o Conselho Deliberativo acabavam de receber a honrosa visita do ministro do Supremo Tribunal, dr. Hermenegildo de Barros á séde da A. B. I. acolhido no salão de honra com as homenagens a que fazem jús o seu nome e as suas qualidades. Accentuou a significação das palavras do illustre visitante ao referir-se á Associação, de modo tão lisongeiro que todos não poderiam deixar de orgulhar-se com os conceitos do eminente magistrado. O sr. João Mello pediu que se consignasse em acta a satisfação da A. B. I. pela distincção da visita do dr. Hermenegildo de Barros.

Foi tambem motivo de satisfação o relatorio verbal do presidente Moses sobre a partida e antecedentes da viagem do "Zeppelin", levando á Allemanha os representantes do jornalismo brasileiro, convidados gentilmente, por intermedio da Associação Brasileira de Imprensa a realizarem a esplendida excursão aerea, a bordo do mais formidavel engenho de navegação da imaginação humana.

O sr. Moses accentuou ainda a satisfação com que a A. B. I. tomava conhecimento de um pequeno topico do "Jornal do Brasil", sob a epigraphe: A hora que passa.

Passando-se á ordem do dia foram concedidas carteiras de jornalistas aos socios srs. Severino Barbosa Corrêa, do "O Globo" e "Correio da Manhã"; Lincoln Nery da Fonseca, do "O Jornal"; Manoel Pinto Filho, do "Diario de Noticias"; Victor Hugo das Neves, do "O Jornal" e Pedro Timotheo de Almeida Couto, do "Jornal do Brasil".

Foram negadas quatro carteiras.

Queimado por agua fervente

Hontem, á noite, a Assistencia do Meyer, foi chamada á travessa Cypriano Carvalho n. 68, no Tombadouro, encontrando o clinico de serviço, o menor Itacolomy, branco, de dois annos de edade, filho de Zenobio Nunes.

O "traquinas" havia sido attingido por agua fervendo, recebendo queimaduras de 1º e 2º gráos.

Dada a gravidade do seu estado, foi removido para o H. P. S.

O chefe do Estado Maior da Armada foi á Rezende

O commandante Americo Reis, chefe do Estado Maior da Armada, seguiu, hontem, pouco depois de uma hora, para Rezende, em auto motriz, afim de se avistar com o general Góes Monteiro, commandante das forças que operam na parte leste.

SUL AMERICA CAPITALIZAÇÃO
COMPANHIA NACIONAL PARA FAVORECER A ECONOMIA
SÉDE SOCIAL: RUA DO OUVIDOR, ESQ. QUITANDA — RIO DE JANEIRO

AMORTIZAÇÕES DE SETEMBRO

Realizar-se-á, no dia 30 do corrente, ás 15 horas, no salão nobre da Associação dos Empregados no Commercio, á Avenida Rio Branco ns. 118-120, o sorteio de amortização dos titulos de Capitalização, relativo ao mez de setembro. Desse Sorteio de amortização, que será feito pelos proprios subscriptores de titulos, participarão todos os que figurarem em vigor na Séde Social.

Os subscriptores que tiverem seus titulos contemplados, receberão immediatamente o capital garantido.

Os titulos em atrazo poderão ser rehabilitados na séde da Companhia, até ás 12 horas do dia 30.

Aviso ao Publico

Participamos aos nossos amigos e subscriptores de titulos, e ao publico em geral, que, a partir do dia

1º de Outubro Vindouro

A NOVA SE'DE SOCIAL

DA SUL AMERICA CAPITALIZAÇÃO
estará installada no immovel da
RUA BUENOS AIRES, 37, esquina de Quitanda

recentemente adquirido e onde poderá ser effectuado o pagamento das mensalidades dos titulos emittidos pela Companhia.

Em torno de uma escandalosa negociata

QUEREM MUDAR A ESTAÇÃO DE TERRA NOVA

Uma commissão de moradores de Terra Nova esteve, hontem, em nossa redacção, afim de reclamar por nosso intermedio, do ministro da Viação e do director militar da Estrada de Ferro Central do Brasil, uma providencia contra a irregularidade que pretende praticar o engenheiro José Felix de Bulhões, mudando do antigo local, para o Engenho da Rainha, a tradiccional estação de Terra Nova.

Os moradores dessa prospera estação da Linha Auxiliar declaram, que o motivo que tem levado a querer um grupo de interessados fazer mudar a referida estação, prende-se a uma escandalosa negociata, que vem proteger e valorizar terrenos de duas companhias que exploram ali á venda de terras. Manda o bom censo que se diga:

— Não se compreende que em pleno regime de economia, o director militar de nossa principal viaferrea; consinta que para favorecer á altos negocios, com prejuiso para o publico, a estrada vá além do escandalo da mudança de uma velha estação, ainda despender de 120:000$, quando o seu fechamento no local, não só viria satisfazer as aspirações dos seus moradores, como custaria os cofres da Central apenas 20:000$000.

Não acreditamos que o ministro da Viação e o director da Estrada de Ferro Central do Brasil, deixem de tomar uma providencia capaz de evitar que seja consummado esse absurdo.

Vida Universitaria

NA ASSOCIAÇÃO UNIVERSITARIA DA FAC. DE DIREITO

Foi escolhido para presidente honorario dessa Associação o dr. Candido de Oliveira Filho.

— Haverá em uma das proximas reuniões interessante palestra do professor Afranio Peixoto.

— A Associação organizará para futuro proximo grande excursão ao Uruguay.

— O bacharelando Raul Floriano fez estupenda palestra sobre "Gurguloff e Henry Géraud".

— Escola Operaria — Foi nomeada a seguinte commissão para elaborar o plano de acção dessa feliz iniciativa: Cid Corrêa Lopes, Helder Villar de Sucena, Jardel Souza da Cruz, Carlos Brito e Luiz Ant. Fallano de Jesus.

A commissão já esteve no Ministerio do Trabalho e na semana vindoura conferenciará com o titular da pasta.

— E' necessario que compareçam com a maxima urgencia e procurem o sr. Murillo da Silveira, todos os membros da Caravana á Bello Horizonte e, entreguem ao mesmo uma photographia e 5$ correspondentes ao Album da Associação.

ESCOLA DE MEDICINA E CIRURGIA

Collação de grão

Realizar-se-á na maior intimidade, no dia 3 de outubro proximo, ás 8 1/2 horas da noite, a collação de grão dos doutorandos e pharmacolandos de 1932 da Escola de Medicina e Cirurgia e, para essa solennidade, que terá logar no salão nobre da referida Escola, pede-se o comparecimento de todos os professores, alumnos e suas familias.

Será paranympho dos novels medicos o illustre professor dr. Vieira Romeiro.

FACULDADE DE MEDICINA

Aos doutorandos em medicina

A commissão de festas communica aos seus collegas que terminará hoje, ás 6 horas o praso para a entrega dos convites que está sendo feita na portaria do Automovel Club, das 2 ás 6 horas.

De outro modo avisa que a missa em acção de graças pela sua formatura, será celebrada ás 10 horas do dia 3 de outubro proximo pelo nuncio apostolico, D. Aloysio Masella.

Nesse mesmo dia terá logar no theatro João Caetano ás 4 horas (hora official), a collação de grão para o que o ingresso é pessoal e será exigido na entrada a qualquer pessoa mesmo aos doutorandos.

A' noite, ás 9 horas haverá a recepção que os doutorandos offerecerão ás pessoas de suas relações nos salões do Automovel Club — A commissão.

INSTITUTO NACIONAL DE MUSICA

No dia 6 de outubro quinta-feira, ás 16 horas no Salão Leopoldo Miguez do Instituto Nacional de Musica terá logar uma "Hora Musical" em que tomam parte alumnos dos cursos de piano, violino canto e violoncello.

Essa audição é promovida pelo Directorio Academico do mesmo estabelecimento e constitue além de um exercicio pratico para os alumnos do Instituto uma festa de congraçamento interno.

Não haverá por isso convites de especie alguma, sendo publica a "hora musical".

O Directorio entretanto espera o comparecimento dos academicos e professores em geral.

ESCOLA POLYTECHNICA

Os srs. Heraldo de Souza Mattos; José Furtado Simas; Luiz Nogueira de Paula; Armando Costa Perry; Gualter Macedo Soares; Luiz Cantanhede Almeida Filho; Francisco Mendes de Oliveira Castro; Candido Alberto Pereira; João Carlos Barreto; Raymundo Barbosa Netto; Raul de Faria Mello; Oscar Edivaldo Porto Carreiro; Antonio Alves de Noronha; Eugenio Hime; Flavio Torres Ribeiro de Castro; Elysio Dantas Itapicurú Coelho candidatos á docencia livre nesta Escola, devendo dentro de oito dias a partir do dia 28, comparecer á secretaria para resolverem sobre assumpto de seus interesses.

Loteria do Rio Grande do Sul

HOJE — HOJE

300 Contos

Bilhete inteiro .... 80$000
Vigesimo .... 4$000

JOGAM 13 MILHARES
75 % EM PREMIOS

A Arte de Andar nas Ruas

As medidas que a Inspectoria de Vehiculos desta capital vem tomando no intuito de reorganizar o transito urbano, foram bem recebidas pela população.

Os jornaes noticiaram, ha coisa de dois mezes, que as autoridades incumbidas de controlar o trafego, na cidade, resolveram adoptar providencias já postas em pratica nas grandes cidades americanas, como, por exemplo, o cordão de isolamento nos trechos de ruas fronteiras aos estabelecimentos de ensino.

Todo o mundo applaudiu a medida era natural que assim fosse, pois o Rio de Janeiro é, hoje, uma das grandes cidades do globo e conta com uma população de perto de dois milhões de habitantes e necessita por isso, mesmo, de um severo serviço policial de transito.

CRITICA IMPROCEDENTE

Quando se installaram, no Rio, os primeiros signaes luminosos, houve jornaes que atacaram a medida.

Os signaes luminosos não passavam de trambolhos absolutamente inuteis, que difficultavam, mesmo, a circulação dos vehiculos.

Com o tempo, entretanto, tudo mudou. Hoje ninguem faria semelhante objecção, pois, salta aos olhos de todo o mundo, a utilidade desses signaes e difficilmente se poderão esconder os beneficios que elles trazem no sentido da regularização do trafego de vehiculos.

A IMPRUDENCIA DOS PEDESTRES

Se tivermos o trabalho de percorrer o noticiario dos jornaes da ultima semana, verificaremos que a immensa maioria dos desastres é determinada pela imprudencia dos pedestres.

Apesar disso, porém, generalizou-se o conceito que tende a attribuir a responsabilidade de todos os desastres aos conductores de vehiculos.

Observemos um accidente de rua: — logo que se verifica um atropelamento, os populares aglomeram-se em torno do carro, em attitude quasi sempre hostil ao conductor.

Ninguem procura, no primeiro momento, certificar-se das circumstancias do desastre. Ao publico, via de regra, não occorre que o transeunte seja o unico culpado. E, assim, se commettem

as maiores injustiças contra um cidadão abnegado que fez prodigios de agilidade para salvar a vida de um imprudente, que se poz a frente do vehiculo, em condições de ser impossivel evitar o seu atropelamento.

SABER ANDAR NAS RUAS

Poucas pessoas, no Rio, sabem andar nas ruas.

No emtanto, nada mais importante para o habitante dos grandes centros urbanos.

Observando o movimento da cidade, verifica-se, facilmente, a veracidade do que dissemos acima. A multidão se movimenta em todas as direcções sem se preoccupar com os conflictos de circulação, inevitaveis em vista da imprevidencia e descuido geraes.

O cavalheiro anda pelos passeios entregue, normalmente, a mil cogitações. Este é poeta e vem procurando uma rima para tal palavra. Aquelle, commerciante, traz o cerebro cheio de pensamentos os mais variados.

A marcha se faz sem incidentes até o momento de descer das calçadas para atravessar a rua. Ahi, porém, as coisas tomam outro aspecto. Os bondes e os omnibus, cheios de passageiros que têm pressa em chegar, cortam as avenidas rapidamente, de accordo com os signaes da Inspectoria de Vehiculos.

Mas, indifferente a tudo, o transeunte continu'a a marchar descuidosamente. Resultado: — vae atropelado...

De quem a culpa?

A resposta está ao alcance de qualquer pessoa que tenha isenção de animo.

Ainda ha poucos dias, conversando com uma senhora de nossa alta sociedade, tivemos opportunidade de ouvir esta interrogação:

— Como se não verificam, em face da imprudencia dos transeuntes, innumeros mortes, diariamente, por atropelamentos?

Ora, isso se deve, exclusivamente, á pericia e constante cuidado dos nossos conductores.

Hontem, mesmo, verificámos um caso expressivo. Quando maior era o movimento de vehiculos na cidade, um dos nossos elegantes omnibus descia a rua com a rapidez exigida, por todos.

De repente, surge em sua frente um cavalheiro, que transpunha a via publica, calmamente.

O "chauffeur", com incrivel presteza, desvia o carro. Os passageiros se revoltam e protestam contra a imprudencia do transeunte. Só então, pelas vozes dos que viajavam, no vehiculo, é que elle, desviando as vistas do jornal que lia no momento, se volta e percebe todo o perigo por que acabara de passar. Desta vez, pelo menos, ninguem foi injusto para com o conductor...

O SIGNAL PARA OS PEDESTRES

O povo carioca, de fina sensibilidade, facilmente aceita e se amolda as medidas que visam o desenvolvimento e a melhoria das condições de vida de sua cidade maravilhosa.

Assim, elle vae receber com satisfação o criterio progressista da Inspectoria de Vehiculos sobre os signaes para os pedestres. Nessa iniciativa repousa o interesse de todos. Resta, pois, que as autoridades não retardem a adopção dessa medida utilissima, que facilitará a articulação dos transeuntes, limitando o numero de desastres, muito mais frequentes aqui do que em outras metropoles estrangeiras.

OS ATROPELAMENTOS

Está provado, portanto, que os atropelamentos são motivados quasi que exclusivamente pelos proprios atropelados. Mas, serão sómente estes as victimas da lamentavel imprudencia que deu causa ao desastre? Absolutamente.

O conductor soffre mil vexames, injustamente. E, no entanto, a pessoa que foi de encontro ao vehiculo, se não morreu, deve isso, sem duvida, é calma e habilidade de quem limitou a sua actuação, exclusivamente, em evitar o desastre.

Ha outras victimas ainda. São os passageiros do carro. Quando occorre um accidente, o vehiculo pára, congestionando o trafego. Os outros, que vinham em sua retarguarda, tambem ficam retidos. E os passageiros, que têm hora marcada de chegar no trabalho, se atrasam, fatalmente. Dahi, um mundo de aborrecimentos e prejuizos. E as despesas, e as complicações de toda ordem que acarretam os accidentes de rua...

E' preciso, pois, mais cuidado ao andar nas ruas. O Rio chegou a um estado de adeantamento que não comporta mais "chichorros" passeando sua genial capacidade de atrapalhar os outros pelas nossas maravilhosas avenidas.

PRODUCTO NACIONAL — TINTA BRASILIA — INDELEVEL — S/A PRODUCTOS BRASILIA - RIO

O director da Central visitou as estações de Cascadura e D. Clara

O director militar da Central do Brasil, visitou, hontem, as cabines de D. Clara e de Cascadura, inauguradas ante-hontem, nos suburbios da bitola larga.

USAE MEIGO

Maravilha do Seculo XX

O novo creme de Sabão espumante para a Barba Meigo, que é agradavelmente perfumado, e a sua espuma consistente, espessa, multiplica-se 530 vezes, amaciando a pelle de um modo notavel.

A' venda em todas as casas de primeira ordem, em todos os Estados do Brasil e na Perfumaria

K A N I T Z

Rua 7 de Setembro, 127 e 1[illegible]

O Flamengo encontrará hoje á noite no S. C. Brasil o maior obstaculo para a conquista do titulo de campeão carioca de basket-ball

FOOT-BALL

Alguns juizes para domingo

Bomsucesso x Botafogo — Segundos quadros: Waldemiro Liotti.

Brasil x Bangu' — Primeiros teams: Haroldo Dias da Motta, do Flamengo; segundos teams: Carlos de Souza Carvalho.

Vasco x America — Primeiros teams: Antonio Affonso, do S. C. Brasil; segundos teams: Vicente Neiva Filho.

Flamengo x Fluminense — Segundos teams: Walter Bradley.

Andarahy x São Christovão — Deverão ser escalados hoje.

Benedicto acha que o Botafogo não perderá mais este anno

Em conversa, com o grande zagueiro alvi-negro, sobre a situação de seu team, disse-nos:

— A derrota que soffremos contra o America, não desanimou nosso quadro, pois não creio que

Benedicto, o optimo zagueiro alvinegro

possamos mais ser vencidos este anno.

Nosso team continua enthusiasmado e certo de ser o campeão.

Não perderemos mais, e domingo proximo, contra o Bomsuccesso, garantiremos o titulo pelo qual já tanto lutamos.

Aos directores do Penha A. C.

O presidente do Penha A. C., convida os directores do Penha, a comparecerem todas as quintas-feiras, ás 20 1|2 horas, afim de, reunidos, deliberarem assumptos de grande importancia para a vida do club.

Pelo motivo exposto, é justo os directores não deixarem de comparecer nas proximas quintas-feiras.

Os jogos de domingo na Metropolitana

Santa Cruz x Esperança — Juizes — Primeiros quadros: Jayme Xavier da Motta; segundos quadros: Francisco Antonio. Representante, Benedicto Tosta Parreiras.

Oriente x Curva do Mattoso — Juizes — Primeiros quadros: Innocencio Carteado; segundos quadros: Francisco Antonio. Representante, Jayme Bandeira de Mello.

Triangulo x Boa Vista — Juizes — Primeiros quadros: Fausto José da Hora; segundos quadros: Honorio Gonçalves Ferreira. Representante, Adriano Alves da Costa.

Vasquinho x Sudan — Juizes — Primeiros quadros: Jayme Bandeira de Mello; segundos quadros: Euclydes Baptista Alves.

Representante: Luiz Ferreira de Mello.

Magno x Deodoro — Juizes — Primeiros quadros: Antonio Vieira; segundos quadros: Euclydes Baptista Alves. Representante, Tupan Campos.

Campinho x São José — Juizes — Primeiros quadros: Pedro Dias Pinheiro; segundos quadros: Joaquim Cavalcanti. Representante: Eduardo Magalhães.

REMO

Como foi istituida a prova de honra "E. U. do Brasil", pela F. R. R. J.

O VASCO, SEU PRIMEIRO VENCEDOR

Prova de honra "Estados Unidos do Brasil" — A exemplo do que já existia, desde 1922, para os nadadores, resolveu a Federação incluir no Codigo, que entrou em vigor a 1º de janeiro de 1931, uma prova de resistencia para os seus remadores, á qual denominou "Estados Unidos do Brasil", determinando que será disputada, annualmente, a 15 de novembro, data da proclamação da Republica.

Será disputada em yoles-frenches a 8 remos, na distancia de 5.000 metros e aberta excepcionalmente a todas as classes de remadores.

Aos respectivos vencedores serão distribuidas medalhas de ouro e bronze, de accôrdo com o estabelecido pelo Codigo para as provas de honra.

Será disputada pela primeira vez, a 15 de novembro de 1931. Relação dos vencedores.

Em 1931, o C. R. Vasco da Gama, com a embarcação "Pereira Passos", no tempo 17'02", e com a seguinte guarnição — Patrão: Amaro M. Cunha; remadores: Vasco de Carvalho, J. da Silva Faria, E. M. Cardoso, C. Provenzano, José Pichler, José Mó, A. Alves Pinto e Domingos Ferreira de Faria.

BASKET-BALL

Entre os jogos de hoje á noite, o que se ferirá entre Brasil e Flamengo é o mais importante

As partidas marcadas são:
Brasil x Flamengo
America x Vasco
Villa x S. Christovão

NO GYMNASIO VERA CRUZ

Defrontaram-se, hontem, em um encontro de Basketball, os 3º e 4º annos, cujos "fives" estavam assim organisados:

3º anno — Bartholomeu, Nilo, Sabiá, Murilo e Fernando.

4º anno — Camilo, Levy, Menusier, Alvinho e Ruy.

O jogo foi muito animado, graças ao preparo das duas equipes, tendo o mesmo findado com a seguinte contagem:

3º anno — 19.
4º anno — 25.

Volley-ball

Feriu-se, hontem, no Gymnasio Vera Cruz, um animado match de Volleyball, entre os 2º e 3º annos, assim organisados:

2º anno — Ward, Aloysio, Rubens, Manoel, Arruda e David.

3º anno — Fernando, Onetto, Sabiá, Nilo, Isaias e Murilo.

Após um jogo equilibrado, a equipe do 3º anno logrou vencer pelo score de 30 x 24

TENNIS

Começará á 5 de outubro, o campeonato commercial organizado pela F. A. B. A. C.

A TABELLA DO TORNEIO BANCARIO

Turno — Outubro, dia 5 — A. A. Banco do Brasil x S. America Capitalização — S. America F. C. x Atlantic F. C.

Dia 12 — Leopoldina Railway A. A. x A. A. Banco do Brasil — S. America Capitalização x S. America F. C.

Dia 19 — Atlantic F. C. x Leopoldina Railway A. A. — A. A. Banco do Brasil x Sul-America F. Club.

Dia 26 — Leopoldina Railway A. A. x S. America Capitalização — A. A. Banco do Brasil x Atlantic F. C.

Novembro, dia 9 — S. America Capitalização x Atlantic F. C. — Sul-America F. C. x Leopoldina Railway A. A.

Returno — Novembro, dia 16 — S. America Capitalização x A. A. Banco do Brasil — Atlantic F. C. x Sul-America F. C.

Dia 23 — A. A. Banco do Brasil x Leopoldina Railway A. A. — Sul-America F. C. x S. America Capitalização.

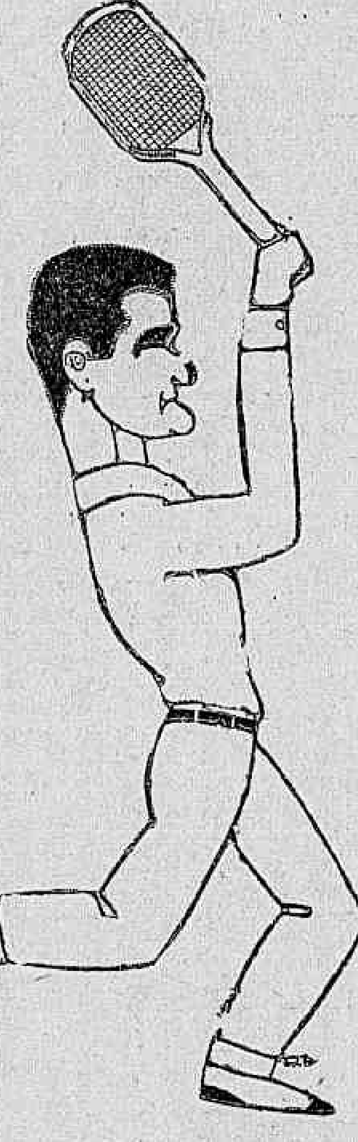

Pernambuco, a maior raquette nacional..

Dia 30 — Leopoldina Railway A. A. x Atlantic F. C. — Sul-America F. C. x A. A. Banco do Brasil.

Dezembro, dia 7 — Atlantic F. C. x A. A. Banco do Brasil — S. America Capitalização x Leopoldina Railway A. A.

O club que não indicar quadras com antecedencia de oito dias, terá que jogar no local designado pela Federação.

OS RESULTADOS DE ANTE-HONTEM, NO TORNEIO INTERNO DO FLUMINENSE

Julio Isnard perdeu para Armando Redig de Campor, por 6x3, 3x6 e 6x2.

José Willemsens perdeu para R. Pernambuco por 6x0 e 6x1.

Odette Monteiro bateu Lucia Joviano, por 6x1, 4x6 e 6x4.

A. Lage e C. Palhares iniciaram a prova final de simples de cavalheiros com handicap. Chegaram mesmo a fazer duas séries.

A. Lage ganhou a primeira e C. Palhares a segunda.

Para hoje está marcada a final de duplas mixtas.

ATHLETISMO

A proxima competição vascaina em homenagem á imprensa e a Joaquim Duque

J. Duque, a cuja memoria o Vasco dedicará sua proxima competição athletica

O programma está assim organizado:

100 metros rasos — "Associação Chronistas Desportivos".
200 metros rasos — "A Noite".
400 metros — "Jornal dos Sports."
800 metros rasos — "Radical".
5.000 metros rasos — "Diario da Noite".
110 metros barreiras — "Jornal do Commercio".
400 metros barreiras — "Jornal do Brasil".
Arremesso do peso — "A Vanguarda".
Arremesso do disco — "O Globo".
Arremesso do dardo — "Correio da Manhã".
Salto em altura — "A Batalha".
Salto em distancia — "Diario de Noticias".
Salto com vara — "A Noite Illustrada".
4 x 100 metros Relay — "Joaquim Duque da Silva".

No treino de salto com vara realizado, hontem, no Gymnasio Vera-Cruz, o resultado foi o seguinte:

Levy, 2m.76; Edmen, 2m.72; Camillo, 2m.69; Menusier, 2m.66; Alvinho, 2m.63; Navarro, 2m.60; Nilo, 2m.59; Ruy, 2m.57 e Romeu, 2m.55.

NATAÇÃO

Relembrando a performance notavel de Jorge Mattos nos campeonatos latinos americanos em 1922

Campeonatos Latinos Americanos (em 1922 no Rio de Janeiro) — Nas provas de natação que fazem parte do programma dos festejos, promovidos pelo governo da Republica, commemorando a passagem do 1º centenario da nossa Independencia, a Federação venceu as seguintes: 100 metros (nado livre): Jorge de Oliveira Mattos — 1'05" 4|5; 400 metros (nado livre): Jorge de Oliveira Mattos — 5'49" 3|5; 1.500 metros (nado livre): Jorge de Oliveira Mattos — 24'1|2 1|5"; 4x200 (relay-race): Jorge Mattos, Abrahão Saliture, Adhemar Serpa e José Mesquita Magalhães — 11'09" 2|5.

Theatro Carlos Gomes
Emp. PASCHOAL SEGRETO
HOJE A's 8 e 10 horas HOJE
JARDEL JERCOLIS
apresenta pela sua "Cia. de Grandes Espectaculos Modernos"
"Champagne Para Ti..."
Dois actos de Marcos André e Henrique Pongetti
Um dos maiores exitos de Aracy Côrtes, Olga Navarro, Lodia Silva, Annita Sorrento, Pinto Filho, Barbosa Junior, Henrique Chaves, os bailarinos Lou e Janot e Myr e Alba Lopez — Carlos Lisboa
DOMINGO-A's 3 hs.-Matinée

Luta-Livre

Na vespera de um grande embate

O publico amante das grandes emoções sempre que se annuncia um magnifico programma de box e luta livre bem elaborado, prestigia os promotores correndo a assistir o desfecho dos combates. Por isso acreditamos que as lutas de amanhã, no ring do São Christovão A. C., á rua Figueira de Mello, terão um desenrolar brilhante e alcançarão uma assistencia numerosa. O programma geral é magnifico e conta de nomes de realce. Na luta principal o publico assistirá o violento combate de Manoel Fernandes, portuguez e Geo Omori, japonez.

Esses lutadores vão subir ao ring para disputar uma luta definitiva e que só terminará quando um esteja vencido pelos golpes do antagonista. A decisão se dará pela desistencia ou knock-out de um delles, o que equivale por se declarar que empolgará o mais frio espirito que assista ao seu desenrolar. Os rounds serão em dez minutos e como juiz de ring actuará o sr. Gumercindo Taboada, do Club Policial de Educação Physica.

UM AUTHENTICO CAMPEÃO FARA' UMA LUTA ACADEMICA COM DUDU'

De passagem pelo Rio encontra-se entre nós o grande lutador teuto-americano Fred Ebert, homem que reune qualidades extraordinarias na pratica da luta livre e que já lutou com verdadeiros cracks dentre os quaes figura o forte e empolgante Jim Londos, com quem empatou depois de duas horas de luta. Amanhã, Fred Elbert fará uma demonstração das possibilidades, fazendo uma luta academica com Dudu', o forte lutador brasileiro que se encontra em magnificas condições de preparo.

OS SOCIOS DO S. CHRISTOVÃO PAGARÃO 50 °|° NOS INGRESSOS

Como são grandes as despesas com o programma de amanhã, a directoria do São Christovão A. Club appella, por nosso intermedio, para que os seus distinctos associados concorram com 50 °|° dos preços dos ingressos para assim não sobrecarregar os cofres sociaes do club.

O PROGRAMMA GERAL PARA AMANHÃ

A directoria do S. Christovão A. C. não se descuidou da elaboração do seu programma de amanhã, que ficou magnificamente constituido da fórma seguinte:

1ª luta: — Capoeiragem — Em tres rounds de cinco minutos — Euclydes Lucio (Velludinho) contra Eduardo de Oliveira (Perna de ouro). Juiz sr. José Maria.

2ª luta: — Jiu-jitsu — Saburó Senda contra Ouchida (japonezes). Em cinco rounds de cinco minutos. Decisão por desistencia ou knock-out. — Juiz sr. Vico Thadey.

4ª luta: — Box — Em dez rounds de tres minutos com luvas de quatro onças. — Mario Francisco (brasileiro) contra Emilio Palestine (peruano). — Juiz sr. Francisco Sanggiovanni, da Academia Paulista de Pugilismo.

5ª luta: — Demonstração — Fred Ebert (teuto-americano) contra Orlando Americo da Silva (Dudu'), brasileiro. Dois rounds de dez minutos.

6ª luta: — Principal — Luta livre — Sem numero de rounds. — Manoel Fernandes (portuguez) contra Geo Omori (japonez). — Juiz sr. Gumercindo Taboada, do C. P. de Educação Physica.

A PESAGEM E EXAME MEDICO

A directoria do S. Christovão avisa aos lutadores incluidos no seu programma que a pesagem e o exame medico dos mesmos se dará amanhã, ás 9 1|2 horas da manhã, no campo da rua Figueira de Mello. O medico, que gentilmente irá examinar os referidos lutadores é o dr. Luiz Gualzer e o massagista será o sr. Alvaro Nogueira.

OS INGRESSOS

Como das vezes anteriores, o São Christovão cobrará para o seu grande espectaculo de amanhã preços populares que são: Cadeiras de ring 15$500, cadeiras semi-ring 10$500 e Archibancadas 5$200.

MARITIMAS

O commandante Firmino dos Santos, como de costume, reune semanalmente em seu gabinete os jornalistas acreditados junto ao Lloyd, afim de palestrar sobre assumptos de interesse da Companhia. Mais uma reunião, realizou-se hontem, que infelizmente por absoluta falta de espaço não podemos descrever o decorrer da palestra, que, aliás, como sempre, é procurar o progresso da maior empresa de navegação da America o Sul.

A HOMENAGEM DO COMMANDANTE DO "GUARATUBA" A' IMPRENSA

A bordo do cargueiro "Guaratuba", do Lloyd Brasileiro, foi offerecido pelo capitão de longo curso Carlos de Carvalho e Silva, commandante daquella unidade, á imprensa, uma "feijoada á nortista", pelo facto de ter que partir a nave do Lloyd Brasileiro com destino aos portos do norte até Mannos, depois de passar por urgentes reparos que foram dirigidos pelo commandante Perequê Leal, inspector de convez do Lloyd.

FEITIÇO...
a maravilhosa peça que — ODUVALDO VIANNA — escreveu para o grande
PROCOPIO
continua arrastando multidões ao
ALHAMBRA
AMANHÃ — Vesperal elegante ás 4 horas
TERÇA-FEIRA
PREMIERE
da sensacional comedia em 3 actos e 7 quadros, de EURICO SILVA
UM CASO DE POLICIA

Passagens de graça

A estação D. Pedro II forneceu, hontem, por conta dos diversos Ministerios, 63 passagens, na importancia total de 1:972$200.

Essas requisições foram assim distribuidas: Ministerio da Guerra 54 passagens, na importancia de 1:563$600; Ministerio da Fazenda 1, por 107$300; Ministerio da Justiça, 2, na quantia de rs. 42$000; Ministerio da Agricultura 1, a 14$600; e Ministerio do Trabalho, 5, num total de 242$700.

Especiaes para transporte de gado

Foi o seguinte o movimento de gado na Central do Brasil: de Cutiara, Santa Barbara e Tres Corações, partiram tres especiaes, com destino ao Matadouro de Mendes, conduzindo 1:036 rezes.

Foi pedido um trem especial de Horto Florestal.

LIVRARIA ALVES
Livros collegiaes e academicos
RUA DO OUVIDOR, 166.

NO PALCO — a musica, Coros e Balladas russos pela TROUPE
POVOLJCAIA

THEATRO RECREIO
Grande Companhia Nacional de Revistas
HOJE HOJE
A's 8 E A'S 10 HORAS
PRIMEIRAS REPRESENTAÇÕES da formidavel revista fóra do commum, com principio, meio e fim, dos consagrados escriptores LUIZ PEIXOTO e ALFREDO BREDA
NO MUNDO DA LUA!
2 actos e 18 quadros que encerram todas as condicções de agrado e de uma verdadeira maravilha, com charges espirituosas e bom humor, num intrincado de scenas imprevistas que prende o espectador até o final. — Musica deliciosa dos mais inspirados compositores
Estréa de PALMYRA SILVA e MANOEL PERA — Reapparecimento de AMELIA DE OLIVEIRA
Os principaes papeis serão defendidos brilhantemente por MESQUITINHA, ARTHUR DE OLIVEIRA, PEDRO DIAS, OSCAR SOARES, VANISE MEIRELLES, DIVA BERTI, LUIZA PELOGGIO, ZAIRA CAVALCANTE, ISABEL FERREIRA, etc.
HOJE e TODAS AS NOITES — NO MUNDO DA LUA!

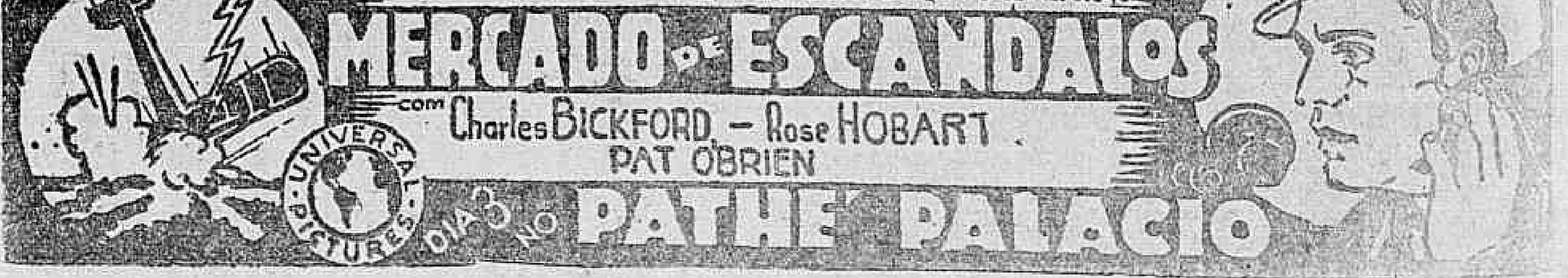

TURF

As cotações em vigor para o "meeting" de domingo

Para a reunião de domingo proximo, no hippodromo da Gavea, vigoraram, hontem, na Bolsa do Turf as seguintes cotações:

1ª carreira — Premio "Minuru" — 1.600 metros — 4:000$ e 800$000.

	Ks.	Cts.
(1 Ribatejo	[illegible]	35
1|		
(2 Aisca	47	60
(3 Encantadora	47	50
2|		
(4 Clora	52	30
(5 Ventania	56	50
3 |6 Franco	52	40
(7 Sottéa	52	60
(8 Maldad	47	50
4 |9 Walkyria	49	40
(" Colméa	46	40

2ª carreira — Premio "Mont Blanc" — 1.600 metros — 4:000$ e 800$000.

	Ks.	Cts.
(1 Itarare	56	40
1|		
(2 Dollar	49	30
(3 Yearling	53	50
2 |4 Claro de Luna	55	60
(5 Clumenta	53	40
(6 Bibita	55	35
3 |7 Tosca	56	50
(8 Legenda	56	60
(9 Jemopotyr	49	40
4 |10 Nehuen	49	60
(11 Kleops	53	35

3ª carreira — Premio "Audaz" — 1.500 metros — 4:000$000 e 800$000.

	Ks.	Cts.
(1 Tuyuty	56	50
1|		
(2 Macá	56	40
(3 Jaguaré	50	40
2|		
(4 Diagonal	53	50
(5 Ebro	53	60
3 |6 Yára	52	50
(7 Invernal	53	50
(8 Trento	53	50
4 |9 Vingativo	53	40
(" Karomama	56	40

4ª carreira — Premio "Madrugador" — 1.600 metros — 5:000$ e 1:000$.

	Ks.	Cts.
(1 Paris	54	25
1|		
(2 Yaco	54	40
(3 Yoruba	52	30
2|		
(4 Trigo	54	35
(5 Yak	54	30
3 |6 Bohemio	54	40
(7 Yonne	52	50
(8 Granadeiro II	54	40
4 |9 Yapon	54	50
(10 Sharkey	54	100

5ª carreira — Premio Classico "Europa" — 1.800 metros — 15:000$, 3:000$ e 750$000.

	Ks.	Cts.
1.1 Kelani	52	18
2.2 Caton	56	40
3-3 Fleche D'Or	50	50
4.4 Clever Boy	56	40
(5 Mario	54	60
5|		
(6 Topaze	54	60

6ª carreira — Premio "Lusitano" — 1.600 metros — 4:000$ e 800$000 — (Betting).

	Ks.	Cts.
(1 Lolita	56	20
1|		
(2 Ramona	50	50
(3 Plume Dorée	52	50
2|		
(4 Rico	52	50
(5 Zeppelin	49	60
3 |6 Kerensky	52	50
(7 Catiguá	54	50
(8 Sufragette	52	60
4 |9 Venus	53	40
(" Homogene	52	50

7ª carreira — Premio "Brazão" — 1.600 metros — 4:000$000 e 800$000 — (Betting).

	Ks.	Cts.
1.1 Tricolor	52	40
(2 Sim Senhor	52	35
2|		
(3 Palospavos	50	50
(4 Kermesse	50	40
3|		
(5 Alsaciano	56	50
(6 Vagalume	54	30
4|		
(7 Brasil	54	50

8ª carreira — Premio "Amazon" — 1.600 metros — 4:000$ e 800$000 — (Betting).

	Ks.	Cts.
(1 Curacó	53	40
1 |2 Silles	49	60
(3 Xamarié	53	40
(4 Almanzora	52	35
2 |5 Problema	56	50
(6 Timoneiro	51	100
(7 Arlequim	51	40
3 |8 Saint Moritz	49	50
(9 Arauna	54	40
(10 Kassinia	53	60
(11 Tiririca	52	60
4|		
(12 Pirata	51	50
(13 Batalha	53	50

9ª carreira — Premio "Aldgate" — 2.000 metros — 5:000$ e 1:000$000.

	Ks.	Cts.
1-1 Ulises	51	30
2.2 Aga Khan	51	35
3.3 Don Leandro	52	40
4.4 Ugolino	48	35
(5 Jequitibá	56	50
5|		
(6 Gravatá	55	60

A primeira carreira terá inicio ás 13 horas.

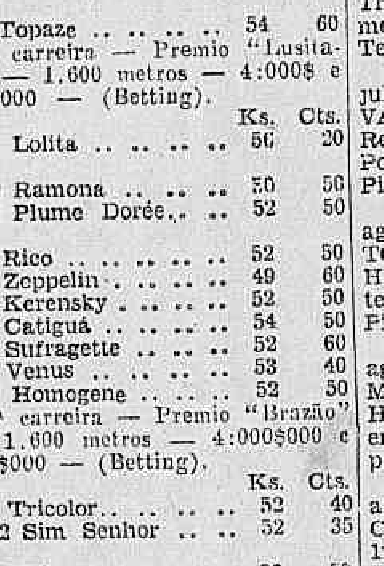

As eliminatorias para os animaes francezes

Na confecção do programma classico deste anno, o Jockey Club incluiu a disputa de 15 eliminatorias para os animaes francezes importados pela mesma sociedade, em fins do anno passado.

Essas eliminatorias com o premio maximo de 5:000$, já foram todas realizadas.

Os premios nellas distribuidos orçaram em 94:750$000, sendo 75:000$ para os primeiros logares, 15:000$ para os segundos, 3:750$ para os terceiros e 1:000$ para os quartos logares.

Caton, que estreou auspiciosamente em 3 de abril, foi o vencedor da 1ª dessas provas.

Os seus ganhadores foram os seguintes animaes: 1ª eliminatoria — Em 3 de abril — 1.400 metros — CATON (L. Ferreira), em 1º; Kelani, em 2º; Lolita, em 3º; Marlena, em 4º; Le Poupon, em 5º; Matinée, em 6º, e Orthogone, em 7º. Tempo, 86" 4|5. Pista leve.

2ª eliminatoria — Em 17 de abril — 1.500 metros — KELANI (S. Batista), em 1º; Lolita, em 2º; Marlena, em 3º; Clever Boy, em 4º; Le Poupon, em 5º; Pantomime, em 6º, e Matinée, em 7º. Tempo: 93" 3|5. Pista, leve.

3ª eliminatoria — Em 1 de maio — 1.600 metros — LOLITA (R. Sepulveda), em 1º; Marlena, em 2º; Clever Boy, em 3º e Le Poupon, em 4º. Tempo: 102" 2|5. Pista macia.

4ª eliminatoria — Em 8 de maio — 1.750 metros — MARLENA (I. de Souza), em 1º; Clever Boy em 2º; Reine Hortense, em 3º; Transvaliana, em 4º; Matinée, em 5º, e Le Poupon, em 6º. Tempo: 109" 3|5. Pista, pesada.

5ª eliminatoria — Em 15 de maio — 2.200 metros — CLEVER BOY (J. Salfate), em 1º; Mario, em 2º; Reine Hortense, em 3º, e Pantomime, em 4º. Tempo, 143" 3|5. Pista, pesada.

6ª eliminatoria — Em 12 de junho — 1.800 metros — SAUCY SALLY (J. Canales), em 1º; Matinée, em 2º; Mario, em 3º, e Pantomime, em 4º. Tempo: 121" 4|5. Pista, pesada.

7ª eliminatoria — Em 26 de junho — 1.500 metros — TOPAZE (I. de Souza), em 1º; Mario, em 2º; L'Hirondelle, em 3º; Carmel, em 4º; Transvaliana, em 5º; Sufragette, em 6º, e Homogene. em 7º. Tempo: 93" 1|5. Pista, leve.

8ª eliminatoria — Em 3 de julho — 1.000 metros — L'HIRONDELLE (R. de Freitas), em 1º; Carmel, em 2º; Matinée, em 3º; Homogene, em 4º, e Sufragette, em 5º. Tempo: 60" 3|5 Pista, leve.

9ª eliminatoria — Em 16 de julho — 1.600 metros — MARIO — (I. de Souza), em 1º; Transvaliana, em 2º; Pantomime, em 3º, e Homogene, em 4º. Tempo: 102". Pista, leve.

10ª eliminatoria — Em 24 de julho — 1.750 metros — TRANSVALIANA (I. de Souza), em 1º; Reine Hortense, em 2º, e Le Poupon, em 3º. Tempo: 110" 2|5. Pista, leve.

11ª eliminatoria — Em 14 de agosto — 2.200 metros — PANTOMIME (J. Mesquita), em 1º; Homogene, em 2º, e Reine Hortense, em 3º. Tempo: 141" 2|5. Pista, leve.

12ª eliminatoria — Em 21 de agosto — 1.800 metros — CARMEL (R. Sepulveda)), em 1º; Homogene, em 2º, e Karomama, em 3º. Tempo: 119. Pista (areia), pesada.

13ª eliminatoria — Em 28 de agosto — 1.600 metros — FLECHE D'OR (R. de Freitas), em 1º; Homogene, em 2º, e Fusão, em 3º. Tempo: 105" 4|5. Pista (areia), pesada.

14ª eliminatoria — Em 11 de setembro — 1.500 metros — SUFRAGETTE (J. Salfate), em 1º; Homogene, em 2º; Fusão, em 3º, e Karomama, em 4. Tempo: 94". Pista, leve.

15ª eliminatoria — Em 18 de setembro — 1.000 metros — HOMOGENE (A. Silva), em 1º; Fusão, em 2º, e Karomama, em 3º. Tempo: 101" 2|5 Pista, leve.

Eudacio Moreira tem mais uma pensionista

O treinador Eudacio Moreira, que já tinha aos seus cuidados os animaes Azulado, Milano, Voronoff e Trento, acaba de receber mais uma pensionista. Trata-se da potranca Bony, filha de Mehemet Ali e Bonazza e pertencente ao sr. Mauricio Abrantes, que se encontrava na região do Itamaraty, a cargo de Gabino Rodriguez.

Larrain e X. Raio levaram fomentações

O cavallo Larrain, cujas ultimas apresentações têm marcado verdadeiros fracassos, foi submettido á applicação de fomentação caustica nos membros anteriores. Após pequeno repouso, o filho de Polemarch reencetará seu entrainement.

Tambem o cavallo X. Raio, pensionista do treinador Americo de Azevedo, levou egualmente fomentação nos membros deanteiros.

Foi ultimada a venda de Yamagata ao Stud Moura Costa

Foi ultimada, hontem, a venda do potro Yamagata, ao estimado turfman sr. José Maria Moura Costa.

O filho de Sin Rumbo e Ocarina, que defendia as côres do joven turfman sr. F. E. de Paula Machado, foi transferido das cocheiras do treinador Gustavo Roxo para as do seu collega Juan Mocegue.

Jockeys e aprendizes impedidos de correr

De accordo com as ultimas deliberações da Commissão de Corridas do Jockey Club, estão impedidos de correr domingo proximo, os seguintes jockeys:

Justiniano Mesquita, suspenso até 1º de novembro.

Manoel Raphael, suspenso até 10 de outubro.

Nelson Pires, suspenso até 8 de outubro, inclusive.

Braulio Cruz Junior, suspenso até 8 de outubro, inclusive.

Domingo Suarez, suspenso até 8 de outubro, inclusive.

Alfonso Silva, suspenso até 4 de outubro.

Lydio de Souza, suspenso até 3 de outubro.

Flavio Mendes, suspenso até 3 de outubro.

Octacilio Maria, suspenso até 3 de outubro.

Armando Rosa, suspenso até 3 de outubro.

Cosme Morgado, suspenso até 3 de outubro.

O cavallo Strip the Willow, vencedor do "Grand Prix de Paris", mancou gravemente

SEU PROVAVEL INGRESSO EM UM HARAS ARGENTINO

O cavallo Strip the Willow, que tem defendido com raro brilho nos hippodromos parisienses as cores do distincto turfman argentino D. Alberto Duggan, levantando, este anno entre outras provas de grande relevo, o "Derby de Chantilly" e o "Grand Prix de Paris", apresentou-se gravemente sentido após a disputa da importante carreira na reunião de 18 do corrente, em Longchamp.

Tratando-se de um "crack" na mais legitima accepção do vocabulo, o accidente soffrido pelo pensionista de Enlander é deveras lamentavel, mas, por outro lado, dispondo Strip the Willow, de todos os requisitos para tornar-se um "padrillo" notavel, a elevage poderá contar desde já com um novo astro de primeira grandeza.

Como o seu proprietario é grande criador e possue na Argentina, selecto plantel de eguas, é de todo provavel que o "crack" seja enviado immediatamente para a vizinha Republica afim de iniciar desde já o seu novo mister.

As ultimas carreiras dos concurrentes ao "Classico Europa"

O "Classico Europa", é o grande attractivo da reunião de domingo, no elegante Hippodromo Brasileiro.

Reservado aos animaes francezes importados pelo Jockey Club, concorrerão á essa prova seis dos melhores representantes dessa turma: Kelani, Caton, Clever Boy, Mario, Topaze e Fleche D'Or.

Em suas ultimas apresentações em publico, esses animaes produziram as seguintes performances:

KELANI — Em 11 de setembro — 1º, L'Atlantique, 55 kilos; 2º, KELANI (D. Suarez), 54; 3º, Aga Khan, 49; 4º, Caton, 56; 5º, Don Leandro, 53; 6º, Clever Boy, 55; 7º, Xaperu', 53; 8º, Edda, 51; 9º, Allain, 53; 10º, Xiah, 51; 11º, Zanzibar, 47; 12º, Orgia, 51 e 13º, Ulises, 53.

1.800 metros em 111" 3|5.

Pista gramada: leve.

CATON — Vide Kelain — Foi montado por C. Gomes.

CLEVER BOY — Em 18 de setembro — 1º, L'Atlantique, 56 kilos; 2º, Valence, 56; 3º, Vichy, 53; 4º, Duggan 54; 5º, CLEVER BOY (S. Batista) 51 e 6º, Uberaba, 56.

2.200 metros em 138".

Pista gramada: leve.

MARIO — Em 11 de setembro — 1º MARIO (S. Batista) 50 kilos; 2º Kodak, 55; 3º Tomyrim, 50; 4º Kermesse, 54; 5º Palospavos, 50; 6º Rex, 53; 7º Xaréo, 55; 8º Brasil, 53 e 9º Portena, 52.

1.600 metros em 99".

Pista gramada: leve.

TOPAZE — Em 25 de setembro — 1º TOPAZE (R. de Freitas), 56 kilos; 2º Jó, 50; 3º Solteirona 50; 4º Tomyrim, 56; 5º Rapido, 48; 6º Universo, 56 e 7º Carmel, 56.

1.600 metros em 104.

Pista de areia: pesada.

FLECHE D'OR — Em 7 de setembro — 1º FLECHE D'OR (P. Spiegel) 53 kilos; 2º Pirata, 53; 3º Pantomime(55; 4º Catiguá, 54; 5º Campeira, 53 e 6º Kremlim, 50.

1.600 metros em 100".

Pista gramada: leve.

O Lloyd Brasileiro é o maior propulsor da grandeza economica do Brasil.

E um paiz economicamente grande facilita a vida de seu povo.

Procuremos, pois, engrandecer o Lloyd, dando-lhe preferencia, porque trabalhamos para o Brasil e para nós mesmos.

Indicador Profissional

Dr. Alvaro Moutinho
Doenças dos rins, bexiga, prostata, etc. Cura rapida, sem dôr da GONORRHE'A aguda ou chronica e suas complicações no homem e na mulher, prostatites, cistites, orchites inflammações do utero ovarios, etc. Tratamento pela electricidade Diathermia, Darsonvalização, Ozonothermia, Estreitamento da Urethra, IMPOTENCIA.
11 ás 13 — Buenos Aires, 77-4º
Consultas para operarios e empregados no commercio, a preços reduzidos: 18 ás 19.

Dr Water B. Moreira
Molestias do utero, ovarios, partos e operações
RES. FERREIRA DE ANDRADE 42 — Tel. 9-2460.
CONS. ARCHIAS CORDEIRO, numero 198-sob.

DR. JOSE' DE ALBUQUERQUE
Doenças sexuaes do Homem
Diagnostico causal e tratamento da
IMPOTENCIA EM MOÇO
Rua 7 de Setembro, 207, de 1 ás 6.

Clinica Medico-cirurgica
DR. AMERICO CAPARICA
Consultorio: Rua Visconde de Rio Branco, 31 (sobrado)
DIARIAMENTE DAS 3 A'S 7 HORAS.
Telephone: 2-7804
Residencia — Rua Riachuelo, 56
Telephone: 2-2949

CASA DE SAUDE DA ASSOCIAÇÃO DOS CONSTRUCTORES CIVIS
R. do Senado n. 213 — Tel. 2-0964
Director Dr. Julio Pinto Brandão.
Cirurgia em geral, especialmente cirurgia do ventre e vias urinarias. fracturas e apparelhos. Aberta á clinica de todos os senhores medicos.
RAIOS X.
A CARGO DOS DRS.: VICTOR E PAULO CORTES
PREÇOS MODICOS

Advogado ROBERTO LYRA
PATROCINIO DE CAUSAS MEDIANTE CONTRATO.
Ed. "Jornal do Commercio". 1º S. 106. 4-5982 — 16 ás 19.

Dr. Oliveira Botelho:
tratamento pela vaccina do proprio sangue do doente — tuberculose, asthma, diabete, papo, certas cegueiras, molestias da pelle, etc. — 160. General Polydoro — 9 ás 11 — Tel.: 6-0575.

Dr. Fernando Paulino
Cirurgia — Vias urinarias.
Assembléa, 70-1º — Diariamente de 3 ás 5 — T. 2-5263. — Sanatorio S. Geraldo, 5 ás 7, — T. 6-0155.

HEMORRHOIDAS cura radical sem dor e sem operação. Doenças anorectaes. Vias urinarias.
Dr. Joaquim de Oliveira
Rua Visconde do Rio Branco 31-1º andar (elevador). diariamente das 4 1/2 em deante. Tel. 2-2940.

BEBAM CAFE' **GLOBO** O MELHOR E O MAIS SABOROSO

DR. NEWTON MOTTA
Medico.
(Do Hospital S. Francisco e Beneficencia Hespanhola)
MOLESTIAS DAS SENHORAS — CIRURGIA — PARTOS
Consultorio: R. Leopoldina Rego. 32 (sob.)-Ramos — De 5 ás 7.
Residencia: R. Professor Gabizo. 198. — Tel. 8-2648

MINHA SENHORA!
A crise ainda não lhe bateu á porta? !
Já percebeu que o que mais pésa na balança de suas despesas é a conta de sua modista?
Porque então ainda não se matriculou no LYCEO IMPERIO, dirigido por Mme. CARVALHO, modernamente installado á Travessa S. Francisco n.º 9-2.º andar (Elevadores)-Sala 1. E' o unico CURSO DE COSTURAS onde a theoria e a pratica são ensinadas conjunctamente.
Dá diplomas para o ensino profissional e para contramestras.
Corta moldes no papel e na fazenda. Rigorosa perfeição!

PARA FERIDAS, ESPINHAS, MANCHAS, ECZEMAS?
SO' O GRANDE DEPURATIVO DO SANGUE
«ELIXIR DE NOGUEIRA»

LOTERIA DO ESTADO DO RIO
SYSTEMA DE URNAS E ESPHERAS
Fiscalizada pelo Governo do Estado — Extracções ás 15 horas
HOJE
25:000$000
Inteiro, 1$800 — Meio, $900
TERÇA-FEIRA
30:000$000
Inteiro, 2$700 — Terço, $900
Pagamentos na Companhia Integridade Fluminense — Rua Visconde do Rio Branco n.º 499, Nictheroy — Em frente á estação das Barcas.

Dr. Brandino Corrêa
Molestias do apparelho Genito-Urinario no homem ou na mulher — OPERAÇÕES — Utero, ovarios, prostate, rins, bexiga, etc. Cura rapida por processo moderno sem dôr da
Gonorrhéa
e suas complicações — Prostatites, orchites, cystites, estreitamentos, etc. Diathermia. Darsonvalização. R. Republica do Perú' n. 23 sob., das 7 ás 8 1/2 e das 14 ás 18 horas. Domingos e feriados das 7 ás 9 horas.

Theatro

"AS ENCANTADORAS NOITES DO CASINO BEIRA-MAR"

Muito movimentada tem sido as noites encantadoras do Casino Beira-Mar a onde a popularidade do Rio de Janeiro divertem-se e esquecem as maguas ao lado de um encantador conjunto de ballarinas e ao som de duas imponentes orchestras.

O Casino Beira-Mar é uma das casas predilectas pelo publico do Rio, pois os seus vastos salões são os mais arejados, os mais encantadores, a frequencia do Casino é a mais chic, a mais fina e é o ponto de reunião da bohemia carioca.

IRUSTA, FUGAZOT E DEMARE SÃO DIFFERENTES DE TUDO QUE FOI VISTO ATE' HOJE

O Rio tem visto e ouvido cantores de todas as partes do mundo e interpretes da canção de todos os paizes; pelos nossos palcos têm desfilado interpretes da canção de todas as latitudes; o proprio cinema Broadway já nos tem dado, em uma successão que é maravilhosa, o especctaulo dos mais felizes interpretes das trovas daqui e de além fronteira; mas nunca vimos nem ouvimos naca que fose egual a Irusta, Fugazot e Demare, esses tres cantores que vão apparecer segunda-feira proxima no palco do Broadway, especialmente contratados para figurarem no 7º "Broadway Cocktail".

CINCO VARIEDADES DE SUCCESSO, SEGUNDA-FEIRA, NO ELDORADO

Apezar do superfilm sensacional que exhibirá em sua téla, o cine-theatro Eldorado apresentará tambem em seu palco, na segunda-feira proxima, um dos seus colossaes programmas de variedades, no qual entrarão nada menos de cinco variedades de successo garantido.

Como estréas, apparecerão "Montero", o assombroso cyclista que, além de varios trabalhos arrojados, fará prodigios de equilibrio e habilidade em um monocyclo de quatro metros de altura; "Glorita Rozales" linda pequena que cantará os tangos mais bellos e mais melodiosos; "Murillo Caldas", o admiravel interprete de nossas canções, nos sambas de maior exito do momento; e "Willys" pintor relampago que compoiá as mais bellas paisagens em segundos apenas á vista do publico.

OS NUMEROS BISADOS DE "CHAMPAGNE PARA... TI" NO CARLOS GOMES

A revista de Marcos André e Henrique Pongetti que Jardel Jercolis nos vae apresentando todas as noites, com exito crescente, no theatro Carlos Gomes, é uma peça que agradou ao publico.

Em "Champagne para... ti" numerosas são as cortinas e apresentações bisadas.

O "St. Louis Blues" cantado por Aracy Côrtes é um desses numeros sobre que o agrado publico incide em todas as sessões.

As irmãs Mary e Alba Lopez, todas as noites são obrigadas a repetir o seu bailado "Java de Rue de Lappe", apesar de ser um numero verdadeiramente estafante.

Alba e Mery, porém, sempre gentis, com aquelle sorriso perenne a entreabrir-lhes os labios repetem-no com o prazer de que se sente agradavel ao numeroso publico que tem enchido as sessões do theatro Carlos Gomes, da Empresa Paschoal Segreto.

UMA CONSAGRAÇÃO E UMA DESPEDIDA NA "CASA DO CABOCLO"

Catullo Cearense, depois de receber durante cinco dias consagrações ruidosas, na "Casa do Caboclo" está se despedindo hoje da casa de espectaculos construida no saguão do antigo theatro São José é á qual Duque e a Empresa Paschoal Segreto, estimulados pelo publico, tem consagrado um carinho immenso.

Só hoje Catullo poderá ser ouvido e hoje, pela ultima vez, os cariocas terão opportunidade para ouvir o "Marroeiro", vivido pelo seu autor no ambiente que lembra um verdadeiro pedaço do sertão.

A SENSACIONAL NOVIDADE DO DIA!

"No Mundo da Lua!", hoje, no Recreio

Teremos, finalmente, hoje, no Recreio, as primeiras representações da revista do principio meio e fim de Luiz Peixoto e Alfredo Bréda, "No mundo da lua!", que o publico está esperando com tanta ansiedade.

Damos em seguida os titulos dos quadros e a distribuição dos papeis pela ordem de entradas dos artistas em scena:

1º quadro — "A reforma do calendario" — Zodiaco, Ugo Cesarini;

Manoel Pêra, o correcto actor que estréa, hoje, no Recreio

S. A. O. Tempo, Jurandyr Lima; U. A. Ampulheta, Isabel Ferreira; Sol, Oscar Cardona; Polar (speaker da peça), Pedro Dias; Pythagoras, Oscar Soares; Copernico, Arthur de Oliveira; Astroscopio Mesquintinha; Rosa dos Ventos, Vanise Meirelles; Leste, Olga Bastos; Oeste, Leonor Pinto; Norte Carmen Novarro; Sul, Luiza Peloggio; Coro dos 12 mezes as girls.

2º — "Eu não sou mais do Salgueiro", Zaira Cavalcante.

3º — "Nos dominios da Chronometria" — Chronometria, Diva Berti; Polar, Pedro Dias; Astroscopio, Mesquitinha.

4º — "Estação meteorologica" — Ondina, Luiza Peloggio; Fosquinhas, Arthur de Oliveira; Equinoccio, Manoel Pêra (estréa); Diana, Palmyra Silva (estréa); Aurora (reapparece), Amelia de Oliveira; Symphronia, Isabel Ferreira; dr. Argos de Lynce, Oscar Soares; Maricota, Olga Bastos; 2 Enfermeiras, N. N.

5º — "Gaivotas e Lambarys" — Elles: Ugo Cesarini e Oscar Cardona; Ellas: Vanise Meirelles e Diva Berti; e girls. Polar, Pedro Dias; Fosquinhas, A. Oliveira; Aurora, Amelia de Oliveira; Equinoccio, Manoel Pêra; Diana, Palmyra Silva; Symphronia, Isabel Ferreira; commendador Mosqueira, Jurandyr Lima.

6º — "Escolados do amor" — Aurora, A. Oliveira; Fosquinhas, Arthur Oliveira; Diana, Palmyra Silva; Sympdronia Isabel Ferreira; Mosqueira, Jurandyr Lima; Equinoccio Manoel Pêra; Polar, Pedro Dias; Ondina, Luiza Peloggio; Escoladas do amor: Vanise Meirelles, Diva Berti; Zaira Cavalcante, Luiza Peloggio e girls.

7º — "Bancando o homem mysterio".

8º — "Radiomentira" — Garoto dos jornaes Leonor Pinto; Polar, Fosquinhas e Mosqueira.

9º — "Lua de mel" — Toda a companhia.

NA BANDA PORTUGAL

Duas doas nossas mais applaudidas actrizes dos nossos theatros, Lydia Santos, que, não ha muito, trabalhou na Companhia Aura Abranches e Elogio Velasco, realizam sua festa, sabbado proximo, no salão da Banda de Portugal.

Haverá espectaculo e baile, tomando parte naquelle, artistas dos mais queridos do publico.

Jockey-Club Brasileiro

PROGRAMMA OFFICIAL DA 34ª REUNIÃO EM 2 DE OUTUBRO DE 1932

Premio Classico "EUROPA"

A's 13.00 — 1ª carreira — Premio MINURU' — 1.600 metros — Premios: 4:000$ e 800$000.

		Kilos
1	Ribatejo	52
2	Aisca	47
3	Encantadora	47
4	Clora	52
4	Ventania	56
6	Franco	52
7	Sottéa	52
8	Maldad	47
9	Walkiria	49
"	Colméa	46

A's 13.30 — 2ª carreira — Premio MONT BLANC — 1.600 metros — Premios: 4:000$ e 800$000.

		Kilos
1	Itararé	56
2	Dollar	49
3	Yearling	52
4	Claro de Luna	55
5	Clumenta	53
6	Bibita	55
7	Tosca	56
8	Legenda	56
10	Nehuen	49
10	Uehuen	49
11	Kleops	53

A's 14.00 — 3ª carreira — Premio AUDAZ — 1.500 metros — Premios: 4:000$ e 800$000.

		Kilos
1	Tuyuty	56
2	Macá	56
3	Jaguaré	50
4	Diagonal	53
5	Ebro	53
6	Yára	52
7	Invernal	53
8	Trento	53
9	Vingativo	53
"	Karomama	56

A's 14.30 — 4ª carreira — Premio MADRUGADOR — 1.600 metros — Premios: 5:000$ e 1:000$000.

		Kilos
1	Paris	54
2	Yaco	54
3	Yoruba	52
4	Trigo	54
5	Yak	54
6	Bohemio	54
7	Yonne	52
8	Granadeiro II	54
9	Yapon	54
10	Sharkey	54

A's 14.00 — 3ª carreira — Premio Classico "EUROPA" — 1.800 metros — Premios: 15:000$, 3:000$ e 750$000.

		Kilos
1	Kelani	52
2	Caton	56
3	Fleche d'Or	50
4	Clever Boy	56
5	Mario	54
6	Topaze	54

A's 15.35 — 6ª carreira — Premio LUZITANO — 1.600 metros — Premios: 4:000$ e 800$000.

		Kilos
1	Lolita	56
3	Ramona	50
3	Plume Dorée	52
4	Rico	52
5	Zeppelin	49
6	Kerensky	52
7	Catiguá	54
8	Sufragette	52
9	Venus	53
"	Homogêne	52

A's 16.10 — 7ª carreira — Premio BRAZÃO — 1.600 metros — Premios: 4:000$ e 800$000.

		Kilos
1	Tricolor	52
2	Sim Senhor	52
3	Palospavos	50
4	Kermesse	50
5	Alsaciano	56
6	Vagalume	54
7	Brasil	54

A's 16.50 — 8ª carreira — Premio AMAZON — 1.600 metros — Premios: 4:000$ e 800$000.

		Kilos
1	Curacó	53
2	Silles	49
3	Xamarié	53
4	Almanzora	52
5	Problema	56
6	Timoneiro	51
7	Arlequim	51
8	Saint Moritz	49
9	Arauna	54
10	Kassinia	53
11	Tiririca	52
12	Pirata	51
13	A Batalha	53

A's 17.30 — 9ª carreira — Premio ALDGATE — 2.000 metros — Premios: 5:000$ e 1:000$000.

		Kilos
1	Ulises	51
2	Aga Khan	51
3	Don Leandro	52
4	Ugolino	48
5	Jequitibá	56
6	Gravatá	55

Rio de Janeiro, 28 de setembro de 1932 — A Commissão de Corridas.

SHANGHAI, 29 — (HAVAS) — O CONSULADO JAPONEZ DESMENTIU TERMINANTEMENTE A INFORMAÇÃO PUBLICADA POR UM JORNAL CHINEZ DE QUE O ALMIRANTE SAKONVIZ TERIA DECLARADO CONSIDERAR INEVITAVEL A GUERRA ENTRE O JAPÃO E A RUSSIA.

CAPITAL 100 REIS

Diario Carioca

INTERIOR 200 REIS

Fundador: J. E. DE MACEDO SOARES

Anno V — Numero 1.271 | Rio de Janeiro, Sexta-feira, 30 de Setembro de 1932 | Praça Tiradentes n.º 77

Precipita-se a Crise Politica Britannica

O GOVERNO PERDEU O POUCO PRESTIGIO DE QUE GOSAVA

Sr. Mac Donald, Primeiro Ministro Inglez.

LONDRES, 29 — (Havas) — Tratando da situação politica, o "Manchester Guardian" declara que as demissões ministeriaes de hontem tiraram ao governo o pouco prestigio moral de que gozava e em seguida accrescenta:

"A formidavel maioria governamental não ficou entretanto diminuida, e isso porque o que vemos agora é a transformação do governo nacional num governo "tory", que deliberadamente escolheu o caminho do imperialismo nacionalista."

O jornal termina assignalando que a attitude dos ministros liberaes demissionarios não poderá deixar de fortalecer, fóra do parlamento, o partido a que pertencem.

A ACTIVIDADE DE MAC DONALD

LONDRES, 29 — (Havas) — A actividade recomeçou, hoje, cedo, nos meios politicos. Já ás dez horas o chefe do governo, sr. Mac Donald, recebia, em Downing Street o Lord presidente do Conselho sr. Baldwin, o secretario de Estado dos Negocios Estrangeiros sir John Simon e o presidente do Board of Trade, sr. Walter Runciman, com quem conferenciou demoradamente.

A troca de vistas versou, ao que corre, sobre os nomes mais indicados para preencher as vagas ainda existentes no ministerio.

DIARIO CARIOCA
Redacção, administração e officinas: PRAÇA TIRADENTES, 77

Director-Presidente
HORACIO G. L. DE CARVALHO JUNIOR

Director-Thesoureiro
J. B. MARTINS GUIMARAES

Chefe da redacção
VICTOR HUGO ARANHA

EXPEDIENTE

Endereço telegraphico: DIARIO CARIOCA

Telephones: Direcção: 2-3018. Administração: 2-3023. Redacção: 2-1559. Officinas: 2-0824.

ASSIGNATURAS

Para o Brasil:		Para o exterior:	
Anno	40$000	Anno	70$000
Semestre	25$000	Semestre	40$000

VENDA AVULSA
Capital 100 réis — Interior 200 réis

São cobradores autorizados os srs. Lourenço Amaral e J. T. de Carvalho.

SUCCURSAL EM S. PAULO
Director: José Armando Affonseca — Rua João Briccola, 10—2º and. — Tel.: 2-6398.

CORRESPONDENCIA:

Toda a correspondencia com valores ou sobre assumptos que entendam com assignaturas, remessas do jornal, publicidade retribuida e outros de interesse da administração, deve ser dirigida ao gerente do DIARIO CARIOCA.

O Director-Presidente da S. A. DIARIO CARIOCA estará diariamente neste jornal das 14 ás 16 e das 22 as 24 horas, e o Director-Thesoureiro das 9 1/2 ás 12 hs. e das 16 as 18 1/2 horas.

EMPRESA J. WALTER THOMPSON

Declaramos que tendo havido entendimento commercial entre o DIARIO CARIOCA S. A. e a Empresa J. Walter Thompson, reencetamos nossas transacções, estando essa Empresa autorizada a receber publicidade para o DIARIO CARIOCA.

A GERENCIA

O auto transporte 5.486 atropelou uma senhora

Hontem, o auto-transporte licenciado sob o numero 5.480, chapa da Saude Publica numero 122, que se encontra á disposição do Ministerio da Guerra, atropelou d. Liza Jorge, de 43 annos de edade, syria, casada, residente á rua Senhor dos Passos numero 217, sobrado, quando essa procurava atravessar a avenida Thomé de Souza, em frente á casa numero 91.

A infeliz senhora, soffreu fractura do braço esquerdo e ferimentos generalizados, tendo o auto desapparecido.

O commissario Ancora da Luz, do 4º districto policial, abriu inquerito a respeito.

Falleceu no Hospital de Prompto Soccorro

No dia 19 do corrente, na estrada Rio-S. Paulo, o motorista Antonio Cardoso, solteiro, de 23 annos, residente em Nilopolis, foi victima de um desastre de automovel fracturando a base do craneo.

Soccorrido pela Assistencia do Meyer, o infeliz homem foi internado no Hospital de Prompto Soccorro, onde, na noite de hontem, veiu a fallecer, sendo seu cadaver recolhido ao Necroterio do Instituto Medico Legal.

Aggredido a soccos

A Assistencia Municipal, soccorreu hontem pela manhã, o motorista Manoel Mendes Junior, de nacionalidade portugueza, com 32 annos de edade, morador á rua Miguel Frias, que, foi aggredido a soccos, por um desconhecido na rua do Cattete, recebendo um ferimento no superciliо esquerdo.

O portuguez se declarou inimigo dos operarios

Residindo no logar denominado Sitio em Irajá o operario Candido Gouvêa de Assumpção pardo de 25 annos, ha tempos empregado na Olaria Segunda, á Estrada da Pavuna, de propriedade do portuguez Manoel Jacyntho.

Achando-se enfermo o operario, informou ao patrão, que não podia trabalhar hontem.

Por esse motivo o portuguez se enfureceu e depois de insultar Candido, atirou-lhe com um tijolo na face.

A victima, que soffreu contusões e escoriações, foi soccorrida pela Assistencia do Meyer, tendo a seguir apresentado queixa á policia do 23º districto.

O Desastre de Aviação da Serra da Barrinha

OS FUNERAES DO CAPITÃO HAROLDO BORGES LEITÃO — COMO VAE PASSANDO O DIRECTOR DA ESCOLA DE AVIAÇÃO MILITAR

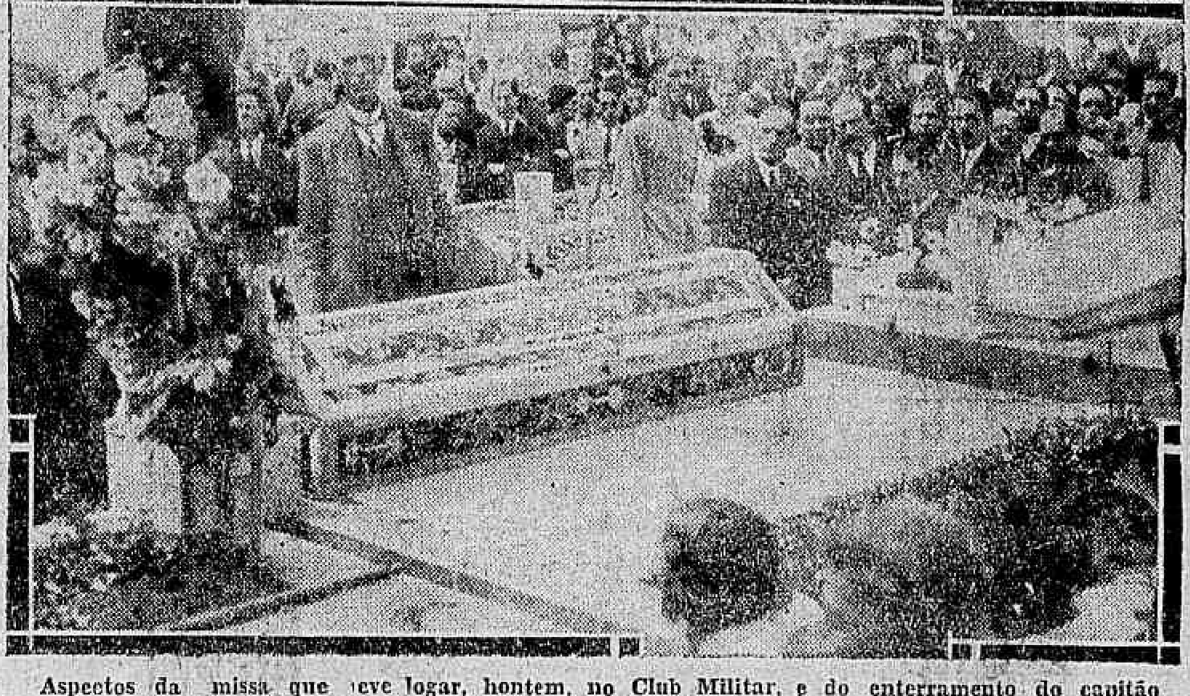

Aspectos da missa que teve logar, hontem, no Club Militar, e do enterramento do capitão Haroldo Borges Leitão

A morte do capitão Haroldo Borges Leitão, causou grande consternação nos nossos meios sociaes e militares.

Era um dos nossos habeis pilotos, um dos officiaes mais estimados, não só pela sua educação e modo lhano de tratar.

Assim, logo que o seu corpo foi transportado para o Club Militar, onde foi armada a camara ardente, grande foi a romaria de pessoas amigas, companheiros do morto, que lhe iam prestar as ultimas homenagens.

Sobre o ataúde e nas dependencias do Club Militar, viam-se riquissimas corôas, flores em profusão, mandadas pelas familias amigas, companheiros e sportmen da cidade.

A's 9 horas, no altar armado junto a cadafalso foi rezada a missa de corpo presente, sendo o officio religioso assistido pelos presentes, estando a sala repleta de senhoras e senhorinhas.

Terminada a ceremonia religiosa, teve logar o sahimento funebre.

Fechado o caixão, foi, em seguida, conduzido para o coche, seguindo rumo do necroterio de São João Baptista.

O cortejo era grande, prestando durante o trajecto do Club ao cemiterio, varios aviões pilotados por collegas do morto, revoavam sobre o seu esquife, rendendo-lhe assim as ultimas homenagens.

No carneiro n. 9.280 do Cemiterio de São João Baptista, foi enterrado o corpo do querido aviador, cerimonia que foi precedida com a assistencia das pessoas de sua familia.

Os alumnos da Escola de Aviação, discipulos do morto e seus amigos, incorporados, compareceram ao enterramento.

No Hospital Central do Exercito, continua em tratamento o coronel Alzir Mendes de Lima, commandante da Escola de Aviação Militar, que foi ferido no desastre do "moth", na Serra da Barrinha.

O estado do coronel Alzir, melhorou, não sendo de inspirar sérios cuidados.

Ateou fogo as vestes

A nacional Maria Eugenia, solteira, de 27 annos, residente á rua Miguel de Freitas n. 25, hontem á noite, discutiu com o amante Benedicto Rosas, solteiro, de 20 annos.

Em meio da contenda Maria Eugenia, tomada de grande indignação, embebeu as vestes em alcool e ateou-lhes fogo em seguida.

O amante vendo a companheira com as vestes em chammas correu a soccorrel-a, recebendo queimaduras em ambas as mãos.

A tresloucada ficou com queimaduras de 1º, 2º e 3º gráos pelo corpo, sendo soccorrida pela Assistencia e internada no Hospital de Prompto Soccorro.

Benedicto foi tambem soccorrido pela Assistencia, retirando-se em seguida para a residencia.

O geleiro foi atropelado

Na Avenida Mem de Sá foi hontem colhido por um auto, recebendo contusões generalizadas, o geleiro Marques da Rocha, portuguez, de 28 annos de edade, morador á rua Senador Euzebio n. 42.

A victima foi soccorrida pela Assistencia Municipal.

Mandou prender as cabras do vizinho e entrou no páo

O motorneiro da Light, regulamento numero 3267, José Manuel Pereira, casado, de 37 annos, portuguez, residente á rua General Tiburcio numero 64, em Jacarépaguá, ha dias, deu parte ao Deposito Publico, por estar sendo invadido por cabras o terreno de sua residencia.

As cabras que são de propriedade de José de Souza, foram recolhidas ao referido deposito, não se conformando o dono com tal medida.

Hontem, pela manhã, quando passava o motorneiro, pela rua José Manoel Pereira, foi, inopinadamente aggredido a pau, por José de Souza, recebendo em consequencia da mesma aggressão, ferimentos na região frontal e braço esquerdo.

Medicado no Posto de Assistencia do Meyer, retrou-se.

O aggressor, após ter praticado o delicto, fugiu.

Demittiu-se o sr. Thyrso Martins, chefe de policia de São Paulo

Foi nomeado para substituil-o o coronel Taborda

PORTO ALEGRE, 29 (A. B.) — (Urgente) — As autoridades gauchas captaram um communicado official de S. Paulo, irradiado pelo commando das tropas paulistas, informando que o Sr. Thyrso Martins, chefe de policia do Estado, abandonou o cargo, por motivos pessoaes, sendo substituido pelo coronel Taborda. O novo chefe de policia de S. Paulo, que é pessoa da immediata confiança do general Bertholdo Klinger, dirigiu um appello á população paulista no sentido de retirar-se cedo para os seus lares, não sendo permittidos grupos depois das 22 horas.

Segundo o mesmo communicado, as forças paulistas do Exercito, Policia e batalhões provisorios, sob o immediato commando do general Klinger, garantirão a ordem em qualquer emergencia.

Concluindo, informa ainda o radio do commando das forças revoltosas que os officiaes que se achavam presos em S. Paulo offereceram os seus serviços para a manutenção da ordem publica, serviços estes que foram aceitos.

Justa homenagem á memoria de Buarque de Macedo, pelo Llloyd Brasileiro

A INAUGURAÇÃO DE SEU BUSTO NA ILHA DE MOCANGUÊ E DAS NOVAS INSTALLAÇÕES DA ENFERMARIA E DO POSTO MEDICO

Inauguram-se, amanhã, na ilha de Mocanguê, as novas installações da enfermaria e do posto medico que servem ao operariado do Lloyd Brasileiro.

Nessa ilha funccionam as officinas da nossa grande companhia de navegação e nellas trabalham cerca de dois mil operarios.

Será tambem inaugurada uma herma do dr. Buarque de Macedo, que foi uma das figuras de maior relevo que passaram por aquella empresa.

O dr. Buarque foi, póde-se dizer, o fundador do Lloyd. A sua memoria é alli por todos venerada.

O busto do saudoso director foi mandado fundir pela administração Amantino Camara e deveria ser collocado nos escriptorios da empresa. Quando o sr. Mario d'Almeida passou pelo Lloyd, resolveu que o busto fosse collocado na ilha de Mocanguê, e mandou-o para lá. O commandante Firmino Santos, actual director da companhia, concordou com a idéa e determinou a execução das obras necessarias.

A direcção do Lloyd Brasileiro porá, amanhã, lanchas especiaes para os admiradores de Buarque de Macedo que queiram assistir as justas homenagens que serão prestadas á sua memoria. As lanchas partirão ás 14 horas do caes das docas do Lloyd.

Ao mesmo tempo, o commandante Firmino Santos mostrará á imprensa os melhoramentos por que passaram as officinas do Lloyd Brasileiro durante a sua gestão de um anno. Esses melhoramentos têm tornado o trabalho do operariado muito mais efficiente e dado em resultado o aproveitamento de muito material julgado perdido.

Em meio do passeio á bicycleta

DUAS PESSOAS FERIDAS A' NAVALHA

José Coelho Alamo, um dos feridos

Na estrada de Minas, em Caxias, antiga Merity, occorreu uma scena de sangue, a qual vem dando trabalho á policia, pois, as partes nella empenhadas se fazem passar por victimas.

O facto, segundo narrou um dos litigantes, teria assim se desenrolado:

Por aquella estrada passavam montados em bicycletas os jovens José Florencio de Oliveira Coelho, Lincoln Alves, José Coelho Almo e seu irmão Manoel Coelho Almo.

A' certa altura da estrada, os cyclistas encontraram-se com um peixeiro, que vinha embriagado e seguido de quatro mulheres.

Ao passar por José Florencio, o peixeiro pediu-lhe que não o atropellasse, ao que respondeu o moço que não tivesse cuidado.

A' passagem, porém, de Lincoln, o peixeiro atracou com elle.

Bradando por soccorro, em seu auxilio vieram os três moços.

O primeiro a chegar foi José Coelho, que se atracou com o ébrio.

Em meio á luta, José foi ferido á navalha no rosto, tendo o peixeiro, que se chama Jorge de Andrade Aguiar, brasileiro, pardo, de 28 annos e morador á Estrada de Minas numero 285, recebido identico ferimento.

Os feridos tiveram os soccorros do Posto de Assistencia do Meyer, recolhendo-se a seguir as suas residencias.

A policia local teve sciencia do occorrido e está providenciando a sua elucidação.

Mais uma victima dos automoveis

O pequeno Paulo Barbosa Sobel, de 12 annos de edade, brasileiro, morador no becco dos Araujos n. 46-A, casa X, ao atravessar, hontem a rua da Assembléa, foi atropelado pelo auto-caminhão n. 5049, recebendo contusões e escoriações pelo corpo.

A victima foi soccorrida pela Assistencia Municipal e o motorista fugiu após a lamentavel occurrencia.

Quando se entregavam ao descanso reparador do somno

Acompanhado de sua esposa d. Flavia da Conceição Verissimo e de sua filha Olga, o commerciante Bernardo Soares Verissimo mudou-se para a casa numero 35 da rua Cirne Maia.

Hontem, á noite, quando a familia se entregava ao descanso reparador do somno, foi despertada por gritos de soccorro da menina Olga.

Attendendo á filha, d. Flavia nada poude fazer, pois, em pouco tempo, era presa de forte mau estar.

Chamando pelo esposo, este ao tentar soccorrel-as começou a se sentir mal, razão que o levou a sair correndo até o telephone de uma padaria na Praça Sete de Março, donde pediu a Assistencia.

Ao chegar a ambulancia, verificou o medico, que d. Flavia e Olga eram victimas de uma intoxicação por inhalação de gaz de illuminação, o que o levou a transportal-as para o Posto de Assistencia, onde ficaram em repouso, após os indispensaveis soccorros medicos.

Attribue o sr. Bernardo o facto, a algum defeito no encanamento do gaz.

Na vizinhança, porém, corre uma versão contraria, pois, consta ser d. Flavia uma senhora doente e ter durante o dia tentado contra a existencia, abrindo as torneiras do fogão.

PROGRAMMAS DE HOJE:

ODEON
Tels. 2-1508 e 4-4033

Complemento: 2 — 4 — 6 — 8 e 10 horas.
"Tempestade de paixões": 2.20 — 4.20 — 6.20 — 8.20 e 10.20.

O Programma ART apresenta
Emil JANNINGS
ANNA STEN em
Tempestade de Paixões
(Improprio para menores)
LE COR — short.
Fox Movietone Ariplane News 4 x 37.
Sessão Serrador das 5 ás 7—2$100

PALACIO
Tel. 2-8838

Complemento: 2 — 4 — 6 — 8 e 10 horas...
"Conquistador Irresistivel": 2.40 — 4.40 — 6.40 — 8.40 e 10.40.
A Metro Goldwyn Mayer apresenta
Robert MONTGOMERY
NORA GREGOR—NILS ASTHER em
O CONQUISTADOR IRRESISTIVEL
(Improprio para menores)
JAVA — Natural Descriptivo
AMA SECCA — comedia com CHARLEY CHASE
Sessão Serrador das 5 ás 7—3$200

GLORIA
Tel.: 4-0097

Complemento: 2 — 4 — 6 — 8 e 10 horas.
"Arsene Lupin": 2.30 — 4.30 — 6.30 — 8.30 e 10.30.
A Metro Goldwyn Mayer apresenta
JOHN e LIONEL BARRYMORE
em "ARSENE LUPIN"
METROTONE NEWS N. 146
Sessão Serrador das 5 ás 7—2$100
NOTAS TAURINAS — natural descriptivo

PATHE' PALACIO
TELEPHONE: 2-1153

FIRST NATIONAL apresenta
"Valente Como Trinta"
com
Joe E. Brown
O REI DOS COMICOS
Só não comprou a Estatua da Liberdade porque não cabia na mala
O MYSTERIO DA CAVEIRA — FARRISTA ATE' DEBAIXO DAGUA — Desenho.

PATHE'
TEL.: 4-1492
POLTRONAS .. .. 2$000

Metro Goldwyn Mayer, apresenta
RUAS DE NOVA YORK
com
BUSTER KEATON
o homem que não ri mas... faz rir.
"O Grande Leilão" — comedia.